

Nomor : R/518/D.6/IX/2016

28 September, 2016

Lamp. : 1 bendel

Hal : **Penawaran Jalur Bebas Tes Tulis (BTT) dan Tes Tertulis**

Yang terhormat
Calon Mahasiswa Baru
Universitas Ahmad Dahlan Yogyakarta

Assalamu'alaikum warahmatullahi wabarakatuh,

Pimpinan dan seluruh keluarga besar Universitas Ahmad Dahlan (UAD) mengucapkan selamat atas prestasi yang Saudara raih di sekolah. Kami yakin Saudara belum puas dengan prestasi yang telah Saudara capai dan tentu akan terus mengejar prestasi dan cita-cita yang lebih tinggi.

Universitas Ahmad Dahlan adalah salah satu dari 6 (enam) Perguruan Tinggi Unggulan di Yogyakarta dengan peringkat *Webometrics* no.1 edisi Juli 2016, untuk PTS wilayah DIY dan Jateng. UAD adalah perguruan tinggi Muhammadiyah yang memiliki program studi strategis untuk masa depan, baik dalam dunia industri, bisnis, pendidikan, sains, maupun agama. Dalam melaksanakan kegiatan akademik pada semua program studi tersebut, UAD selalu mengutamakan kualitas dengan landasan agama yang kokoh, sesuai dengan semboyan "*UAD means moral and intellectual integrity*".

Sebagai perguruan tinggi yang menaruh perhatian besar kepada lulusan SMTA berprestasi (SMA/SMK/MA, atau yang sederajat), UAD menawarkan penerimaan mahasiswa baru melalui jalur BTT (Bebas Tes Tulis) berdasar prestasi akademik, prestasi kejuaraan sains, prestasi olahraga atau seni. Kami mengundang Saudara untuk bergabung dengan UAD melalui jalur BTT ini. Di samping itu kami menawarkan pula jalur Tes Tulis, bagi yang tidak memenuhi ketentuan BTT tersebut dan Jalur Swadana untuk beberapa program studi

Bersama ini kami sampaikan informasi dan panduan pendaftaran calon mahasiswa baru UAD tahun 2017 sebagai pedoman.

Atas perhatian dan kesediaan Saudara mempertimbangkan tawaran ini, kami ucapkan terima kasih.

Wassalamu'alaikum warahmatullahi wabarakatuh.



Rektor,

Dr. H. Kasiyarno, M.Hum.

NIP. 19531203 198403 1 001

DAFTAR ISI

PENERIMAAN MAHASISWA BARU PROGRAM SARJANA (S-1)	3
I. JALUR BEBAS TES TULIS (BTT).....	3
II. JALUR TES TULIS.....	4
III. JALUR SWADANA	5
IV. BIAYA DAN TEMPAT PENDAFTARAN.....	5
V. TATA CARA dan ALUR PENDAFTARAN	6
VI. PROSEDUR REGISTRASI.....	8
VII. KETENTUAN PEMBAYARAN.....	9
VIII. KETENTUAN PENGEMBALIAN BIAYA REGISTRASI.....	9
IX. BEASISWA.....	9
X. PROGRAM LAYANAN MAHASISWA BARU DAN INFORMASI LAINNYA	9
PENERIMAAN MAHASISWA BARU PROGRAM PASCASARJANA	14
A. MAGISTER PENDIDIKAN FISIKA	14
B. MAGISTER PENDIDIKAN BAHASA INGGRIS.....	14
C. MAGISTER PSIKOLOGI	14
D. MAGISTER PSIKOLOGI PROFESI.....	14
E. MAGISTER FARMASI.....	15
F. MAGISTER MANAJEMEN PENDIDIKAN	15
G. MAGISTER TEKNIK INFORMATIKA (MTI).....	15
H. MAGISTER PENDIDIKAN MATEMATIKA.....	16
I. MAGISTER PENDIDIKAN GURU VOKASI.....	16
J. MAGISTER MANAJEMEN	16
BIAYA PENDAFTARAN DAN BIAYA KULIAH PROGRAM PASCASARJANA	17
TABEL PROSPEK KERJA	19
INFORMASI BIAYA PENDIDIKAN PROGRAM SARJANA (S-1)	22

PENERIMAAN MAHASISWA BARU PROGRAM SARJANA (S-1)

I. JALUR BEBAS TES TULIS (BTT)

A. Ketentuan Jalur BTT:

1. Beragama **Islam**.
2. a. Siswa aktif kelas XII yang merupakan peserta UN maupun ujian sekolah tahun 2017, **atau**
b. Lulus ujian nasional dan ujian sekolah tahun 2015 atau 2016 atau 2017 (untuk prodi tertentu, boleh lulusan tahun 2013 & 2014 – lihat tabel halaman 12)
3. Berkas-berkas pendukung syarat prestasi yang sesuai yang telah dilegalisir (lihat Tabel Jalur BTT).
4. Tidak buta warna untuk prodi-prodi tertentu. (Lihat Tabel hal. 13)
5. **Calon mahasiswa asing** harus memiliki surat izin belajar dari Kemenristekdikti Republik Indonesia, serta memiliki sertifikat kursus/pelatihan bahasa Indonesia.

Tabel Jalur BTT

JALUR	URAIAN	SYARAT PRESTASI
PMDK-SSO	Jalur seleksi TANPA TES berdasarkan prestasi SENI/SAINS-IPTEK/OLAHRAGA NOMOR PERORANGAN (berlaku untuk program studi selain Farmasi).	Minimal juara 3 tingkat SMTA se-Kabupaten/Kota (Berkas: FC sertifikat kejuaraan yang dilegalisir)
PMDK-RAPORT	Jalur seleksi TANPA TES berdasarkan NILAI RAPORT. (berlaku untuk program studi selain Farmasi).	Rata-rata nilai Raport 7,5 atau nilai rata-rata 3,0 nilai skala kurtilis untuk mata pelajaran yang relevan, semester 2,3,4 (Berkas: FC raport legalisir)
PMDK-UN	Jalur seleksi TANPA TES berdasarkan Nilai UN. (berlaku untuk program studi selain Farmasi).	Nilai murni UN rata-rata minimal 7 dan tidak ada nilai dibawah 5,5 (Berkas: FC ijazah & SKHUN legalisir)
S-PSB (Seleksi-Penelusuran Siswa Berprestasi)	Jalur seleksi TANPA TES dengan pilihan pertama program studi Farmasi dan pilihan kedua selain program studi Farmasi berdasarkan NILAI RAPORT dan NILAI UN	Rata-rata nilai raport 8,0 atau nilai rata-rata 3,2 nilai skala kurtilis untuk mata pelajaran yang relevan pada semester 2,3,4 dan nilai murni UN rata-rata minimal 7,5 dan tidak ada salah satu mapel UN bernilai dibawah 5,5 (Berkas: FC raport dan FC ijazah & SKHU legalisir) lihat tabel halaman 12
BPM-KP (Beasiswa Program Misi-Keluarga Persyarikatan)	Jalur seleksi TANPA TES berdasarkan NILAI RAPORT, NILAI UN, Rekomendasi PRM, Dhuafa. Dengan fasilitas bebas biaya pendidikan dari semester 1 (satu) sampai dengan semester 8 (delapan)	Rata-rata nilai raport 8,0 atau nilai rata-rata 3,2 nilai skala kurtilis untuk mata pelajaran yang relevan pada semester 2,3,4 dan nilai murni UN rata-rata minimal 7,5 dan tidak ada salah satu mapel UN bernilai dibawah 5,5 (Berkas: FC raport dan FC ijazah & SKHU legalisir)
BPM-HAFIDZ QUR'AN	Jalur seleksi berdasarkan tes kemampuan hafalan Al-Qur'an dan Rekomendasi PRM. Dengan fasilitas bebas biaya pendidikan dari semester 1 (satu) sampai dengan semester 8 (delapan)	Rata-rata nilai Raport 7,5 atau nilai rata-rata 3,0 nilai skala kurtilis untuk mata pelajaran yang relevan, semester 2,3,4 (Berkas: FC raport legalisir)

JALUR	URAIAN	SYARAT PRESTASI
BPM-SSO (Beasiswa Program Misi-Seni/Sains-Iptek/ Olahraga)	Jalur seleksi TANPA TES berdasarkan prestasi seni/sains-Iptek/olahraga nomor perorangan (SSO). Dengan fasilitas bebas biaya pendidikan dari semester 1 (satu) sampai dengan semester 8 (delapan)	Prestasi seni/sains/olahraga minimal juara 3 propinsi, tingkat SMTA, nomor perorangan (Berkas: Sertifikat Kejuaraan, FC raport dan FC ijazah & SKHU legalisir)

B. Jadwal Lengkap Jalur BTT Strata 1 (S-1) Tahun 2017

GELOMBANG	TAHAP	JALUR	PENDAFTARAN	PENGUMUMAN	MASA REGISTRASI
GELOMBANG I	TAHAP 1	PMDK	21 Nov 2016 – 25 Maret 2017	Setelah verifikasi berkas	10 hari setelah Pengumuman
		PSB	7 Februari - 25 Maret 2017	Rabu, 29 Maret	29 Maret - 7 April
	TAHAP 2	PMDK	26 Maret – 13 Mei	Setelah verifikasi berkas	10 hari setelah Pengumuman
		PSB	26 Maret – 13 Mei	Selasa, 16 Mei	16 Mei - 26 Mei
GELOMBANG II	TAHAP 1	PMDK	14 Mei - 3 Juni	Setelah verifikasi berkas	10 hari setelah Pengumuman
		PSB	14 Mei – 3 Juni	Selasa, 6 Juni	6 Juni - 16 Juni
	TAHAP 2	PMDK	4 Juni – 17 Juni	Setelah verifikasi berkas	10 hari setelah Pengumuman
		PSB	4 Juni - 17 Juni	Selasa, 20 Juni	20 Juni - 14 Juli
GELOMBANG III	TAHAP 1	PMDK	18 Juni - 5 Agustus	Setelah verifikasi berkas	10 hari setelah Pengumuman
		PSB	18 Juni - 15 Juli	Selasa, 18 Juli	18 Juli - 28 Juli
	TAHAP 2	PMDK	6 - 18 Agustus	Setelah verifikasi berkas	10 hari setelah pengumuman untuk pengumuman s/d 8 Agustus. Maksimal 18 Agustus untuk pengumuman setelah 8 Agustus
Pengumuman pukul 13.00 WIB					
Keterangan : Pendaftaran dan verifikasi sewaktu-waktu dapat ditutup bila kuota program studi telah terpenuhi.					

C. Jadwal Jalur BPM-KP (Beasiswa Program Misi- Keluarga Persyarikatan)

Jadwal dan ketentuan jalur ini akan ditetapkan dan diumumkan secara khusus. Informasi dapat diakses di laman web <http://pmb.uad.ac.id/> dan atau <http://pmb-online.uad.ac.id/>

D. Jadwal Jalur BIDIKMISI

Jadwal dan ketentuan jalur ini akan ditetapkan dan diumumkan secara khusus. Informasi dapat diakses di laman web <http://pmb.uad.ac.id/> dan atau <http://pmb-online.uad.ac.id/>

II. JALUR TES TULIS

A. Ketentuan Pendaftaran Jalur Tes Tulis

- Lulus SMA/SMK/MA/Sederajat atau Peserta UN tahun 2017
- Syarat berkas:
 - FC ijazah SMA/SMK/MA atau yang sederajat dilegalisir, **atau** surat keterangan lulus UN, **atau** surat keterangan siswa peserta UN tahun 2017.
 - Pasfoto berwarna terbaru 3 x 4 cm, 1 (satu) lembar.
- Wajib memilih 2 (dua) program studi berbeda, pada kelompok IPA/IPS/IPC.
- Calon mahasiswa asing** wajib memiliki surat izin dari Kemenristekdikti Republik Indonesia, serta memiliki sertifikat kursus/pelatihan bahasa Indonesia.
- Tidak buta warna untuk prodi-prodi tertentu. (Lihat Tabel hal. 13)

B. Jadwal Lengkap Jalur Tes Tulis Strata 1 (S-1) Tahun 2017

GELOMBANG	TAHAP	PENDAFTARAN	PELAKSANAAN TES	PENGUMUMAN	MASA REGISTRASI
GELOMBANG I	TAHAP 1	2 Jan – 25 Maret	AHAD, 26 Maret	RABU, 29 Maret	29 Maret - 7 April April
	TAHAP 2	26 Maret – 13 Mei	AHAD, 14 Mei	SELASA, 16 Mei	16 Mei – 26 Mei
GELOMBANG II	TAHAP 1	14 Mei - 3 Juni	AHAD, 4 Juni	SELASA, 6 Juni	6 Juni – 16 Juni
	TAHAP 2	4 Juni – 17 Juni	AHAD, 18 Juni	SELASA, 20 Juni	20 Juni - 10 Juli
GELOMBANG III	TAHAP 1	18 Juni – 15 Juli	AHAD, 16 Juli	SELASA, 18 Juli	18 Juli – 28 Juli
	TAHAP 2	16 Juli - 12 Agustus	AHAD, 13 Agustus	SELASA, 15 Agustus	15 Agust –18 Agust

Pengumuman pukul 13.00 WIB

Keterangan :

1. Peserta/ Calon Mahasiswa dari **jurusan Non Eksak SMTA tidak diperbolehkan** memilih program studi Farmasi.
2. Pendaftaran dan verifikasi sewaktu-waktu dapat ditutup bila kuota program studi telah terpenuhi.

C. Ketentuan Kelompok, Jadwal, Materi Ujian dan Lokasi Tes Tertulis

1. Kelompok, materi dan jadwal tes
 - a. Peserta Kelompok **IPA** : Pilihan 1 dan 2 adalah prodi-prodi kelompok IPA
 - b. Peserta Kelompok **IPS** : Pilihan 1 dan 2 adalah prodi-prodi kelompok IPS
 - c. Peserta Kelompok **IPC** : Pilihan 1 dan 2 pada prodi yang berbeda kelompok.

Pukul (WIB)	Kel. IPA	Kel. IPS	Kel. IPC	Materi Ujian
08.00 – 09.45	√		√	Matematika IPA, Fisika, Kimia, Biologi
09.45 – 10.15	√	√	√	TKAD *). dan Bahasa Inggris
10.15 – 11.45		√	√	Matematika IPS, Ekonomi, Sosiologi, Sejarah

*) TKAD : Tes Kemampuan Akademik Dasar

2. Peserta **Kelompok IPC wajib** mengikuti materi tes Kelompok **IPA** dan Kelompok **IPS**
3. Lokasi tes tulis di Kampus 1 (satu) Jl. Kapas 9, Semaki Yogyakarta, pada ruangan yang ditetapkan Panitia PMB.

III. JALUR SWADANA

1. Jalur seleksi tes tulis untuk program studi tertentu dan diperuntukkan bagi lulusan SMA/SMK/MA atau yang sederajat tahun 2013 - 2017 dengan penetapan kelulusan berdasarkan nilai/skor tes tulis.
2. Biaya pendidikan jalur ini meliputi biaya pendidikan reguler Gelombang I dan biaya tambahan swadana.

Jadwal Jalur Swadana 2017

PENDAFTARAN	PELAKSANAAN TES TULIS	PENGUMUMAN	MASA REGISTRASI	PROGRAM STUDI
TAHAP 1 4 Juni - 22 Juli	AHAD, 23 Juli	SELASA, 25 Juli (Pukul 13.00)	25 Juli – 4 Agust	PGSD, Manajemen, Akuntansi, Psikologi, Farmasi, IKM
TAHAP 2 23 Juli – 5 Agustus	AHAD, 6 Agustus	SELASA, 8 Agustus (Pukul 13.00)	8 –12 Agustus	PGSD, Manajemen, Akuntansi, Psikologi, Farmasi, IKM

Keterangan :

1. Pendaftaran dan verifikasi sewaktu-waktu dapat ditutup bila kuota program studi telah terpenuhi.
2. Program Studi yang ditawarkan dapat sewaktu waktu diubah, informasi dapat di laman pmb-online.uad.ac.id

IV. BIAYA DAN TEMPAT PENDAFTARAN

- A. **Biaya pendaftaran semua jalur** : Rp. 200.000,- (dua ratus ribu rupiah)
- B. **Tempat pendaftaran** : Kampus I UAD, Jalan Kapas 9, Semaki, Yogyakarta (50 m selatan stadion Mandala Krida atau 150 m utara makam Kusumanegara), setiap hari kerja (Senin – Sabtu), pukul 08.00-16.00 WIB.

V. TATA CARA dan ALUR PENDAFTARAN

A. Pendaftaran di Kampus :

1. Tempat Kampus I UAD, Jalan Kapas 9, Semaki, Yogyakarta pada Loker Informasi dan Pendaftaran.
2. Mengisi formulir pendaftaran **di anjungan komputer** yang telah disediakan.
3. Mencetak/menulis nomor Formulir Pendaftaran.
4. Membayar uang pendaftaran di teller bagian keuangan atau Bank yang ada di Kampus I.
5. Menyerahkan berkas pendaftaran (FC Slip Pembayaran Pendaftaran dan FC.Rapot/ SKHU/ Sertifikat Kejuaraan/ SK Peserta UN 2017 yang dilegalisir sesuai dengan pilihan jalurnya) ke Loker Verifikasi untuk diverifikasi petugas.
6. Pendaftar akan menerima:
 - Kartu Tes Bagi Cama Jalur Tes Tulis, *atau*
 - Kartu Bukti Diterima Bagi Cama Jalur BTT, *atau*
 - Kartu Bukti Penyerahan Berkas Bagi Cama Jalur PSB, *atau*
 - Kartu Tes Bagi Cama Jalur Swadana

B. Pendaftaran Online

1. Buka Laman <http://pmb-online.uad.ac.id>, mengisi formulir pendaftaran online dengan cermat. "Sebelum mengisi formulir online silakan pahami dulu informasi dalam buku panduan PMB ini dan ikuti prosedur pendaftaran online yang ada di website."
2. Mencetak bukti pendaftaran online.
3. Membayar biaya pendaftaran sesuai ketentuan, melalui teller Bank BRI//BPD DIY dengan menunjukkan bukti pendaftaran online (*print out* pendaftaran) kepada petugas bank.
4. Menyiapkan berkas-berkas yang dibutuhkan sesuai persyaratan Jalur pendaftaran PMB, yaitu :
 - a. Untuk Pendaftar Jalur Tes Tulis : FC / Scan Slip pembayaran pendaftaran & FC / Scan Kartu Identitas dan FC. Ijazah/SKHU/SKL/SK Peserta UN 2017, Surat Keterangan Bebas Buta Warna.
 - b. Untuk Pendaftar Jalur BTT : FC / Scan Slip pembayaran pendaftaran & berkas yang dipersyaratkan (*lihat tabel Jalur BTT halaman 3 - 4*), Surat Keterangan Bebas Buta Warna..
5. Mengirimkan scan berkas-berkas tersebut di atas (kapasitas maksimal 10 MB) melalui email: **pmb@uad.ac.id** dengan format subjek email : DAFTAR+JALUR+NO.PENDAFTARAN+NAMA telah mengirim berkas daftar melalui via email / pos kilat tanggal.

JANGAN LUPA MELAMPIRKAN FILE BERKAS ANDA PADA EMAIL TERSEBUT !!!!

(Contoh subjek email ; DAFTAR+PMDK RAPOT+1617110017+GESANG telah mengirim berkas melalui via email tgl 20 Januari 2017)

atau melalui pos/titipan kilat atau menyerahkan secara langsung kepada:

Panitia PMB UAD
d/a Biro Akademik dan Admisi
Universitas Ahmad Dahlan
Jalan Kapas No 9 Semaki Umbulharjo
Yogyakarta 55166.

6. Pendaftaran akan diproses dan diverifikasi (*pencocokan data entrian pendaftar dengan berkas serta kesesuaiannya dengan persyaratan*) dalam waktu 3 sampai 4 hari kerja **setelah** dokumen berkas syarat-syarat pendaftaran diterima oleh Panitia PMB. Peserta dapat mengecek verifikasi melalui laman <http://pmb-online.uad.ac.id> – "menu data pendaftaran", jika belum diproses verifikasi atau belum mendapatkan pemberitahuan via sms dari @smspmbuad lebih dari 5 hari, maka dapat mengkonfirmasi dengan melalui Email : **pmb@uad.ac.id**, dengan format subjek email : KONFIRM+DAFTAR+JALUR+ NO.PENDAFTARAN+ NAMA +TGL_KIRIM+VIA EMAIL/ POS. (*panitia PMB tidak bertanggung jawab atas biaya pengiriman dan kehilangan dokumen*).
7. Untuk pendaftaran online, tanggal kedatangan dokumen akan **menentukan** kategori gelombang dan tahap pendaftaran. Untuk gelombang III, batas akhir penerimaan dokumen adalah seperti pada tabel jadwal.
8. Pengumuman dapat dilihat di website <http://www.pmb-online.uad.ac.id> pada **menu "Hasil Seleksi"** atau di Kampus 1 UAD Jalan Kapas 9 Yogyakarta

C. Alur Pendaftaran ;

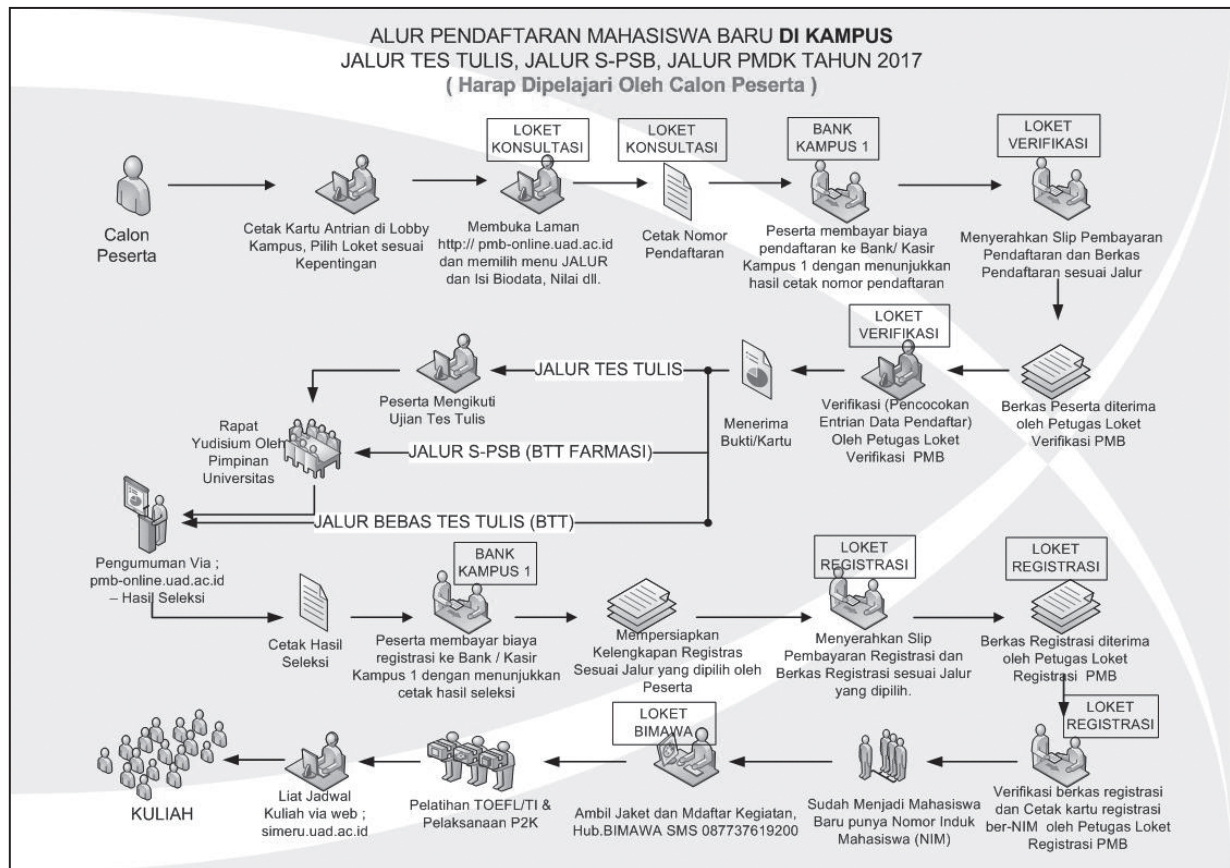
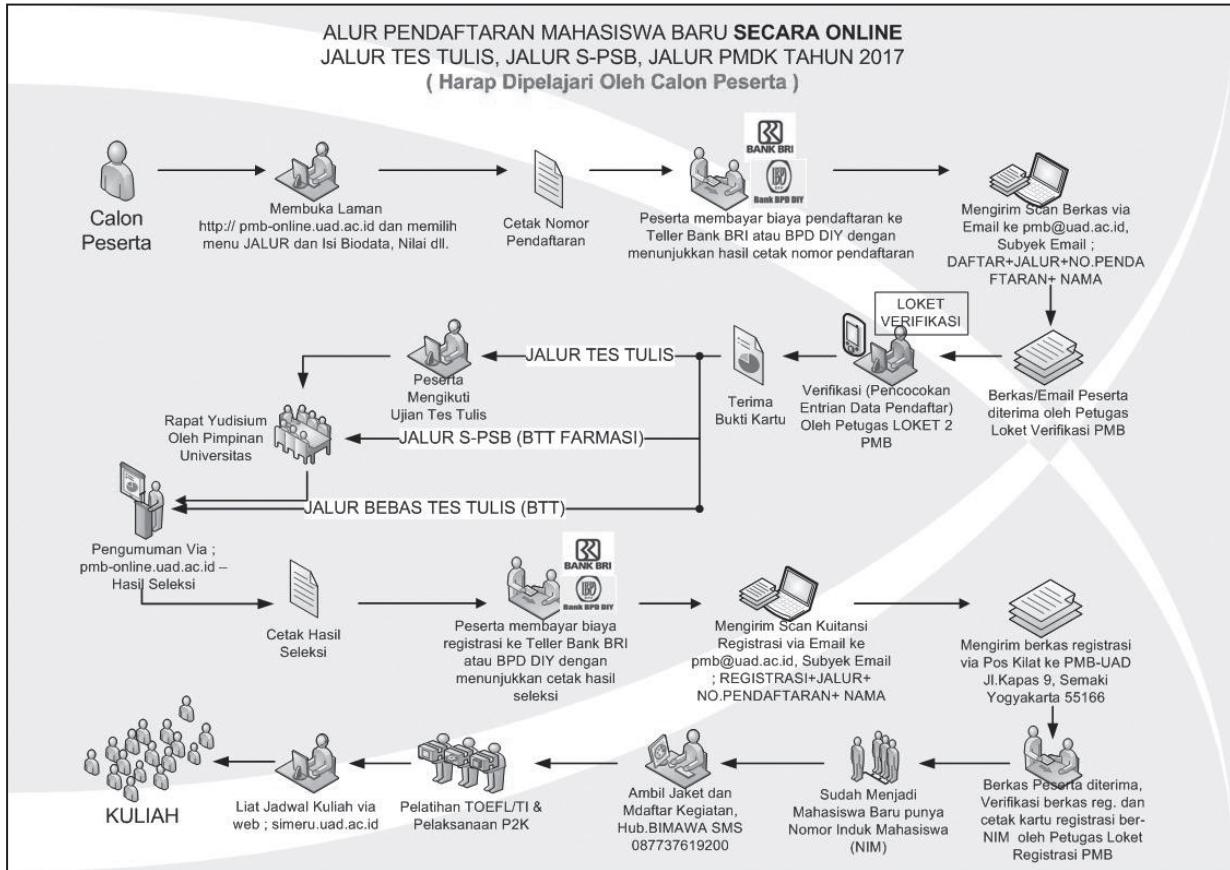

VI. PROSEDUR REGISTRASI

- A. Registrasi dilakukan dengan prosedur sebagai berikut:
1. Membayar angsuran pertama biaya pendidikan semester 1(satu) melalui Teller Bank BRI/ BPD DIY dengan menunjukkan cetakan "hasil seleksi" melalui <http://pmb-online.uad.ac.id>
 2. Mengisi form registrasi. Form dapat didownload dari laman pmb.uad.ac.id pada menu "download" dan submenu '**Form isian registrasi**'
 3. Mengirimkan berkas registrasi melalui **pos/titipan kilat**. Berkas registrasi terdiri dari :
 - a. Form registrasi asli (Surat Pernyataan Tata Tertib, Surat Pernyataan Bebas Narkoba, Surat Pernyataan Pengumpulan Ijazah) yang telah diisi dan ditanda tangani di atas materai.
 - b. FC Kuitansi/bukti pembayaran biaya pendidikan yang sah dari Bank.
 - c. FC ijazah yang telah dilegalisir : 1 (satu) lembar (bagi lulusan tahun 2017 yang belum menerima ijazah, dapat menyerahkan FC Surat Keterangan Kelulusan yang dilegalisir)
 - d. Nilai ujian nasional (SKHUN) SMA/SMK/MA/yang sederajat yang telah dilegalisir : 1 (satu) lembar (bagi lulusan tahun 2017 yang belum menerima SKHUN, dapat menyerahkan FC SKHUN Sementara yang dilegalisir).
 - e. FC Akte Kelahiran : 1 (satu) lembar.
 - f. FC Kartu Keluarga / C1 : 1 (satu) lembar.
 - g. Pas foto berwarna terbaru ukuran :
 - 1) 3 X 4 cm : 2 lembar
 - 2) 4 X 6 cm : 2 lembar
 - h. Surat keterangan sehat dan bebas buta warna
 - i. FC Raport semester 2, 3 & 4 yang dilegalisir (Bagi pendaftar melalui Jalur PMDK Raport & atau S-PSB)
 - j. FC SKHUN yang dilegalisir (Bagi pendaftar melalui Jalur PMDK UN & atau S-PSB)
 - k. FC Sertifikat kejuaran Sains / Seni / Olah Raga yang dilegalisir (Bagi pendaftar melalui Jalur PMDK SSO)
 4. Berkas registrasi dapat juga diserahkan secara langsung ke :

Hal : Berkas Registrasi

**Kepada Yth.
Panitia PMB UAD
d/a Biro Akademik dan Admisi
Universitas Ahmad Dahlan
Jalan Kapas 9, Semaki, Umbulharjo, Yogyakarta 55166.**

- B. Jika calon mahasiswa baru yang diterima tidak melakukan registrasi sampai dengan batas waktu yang telah ditentukan, maka status "diterima" yang bersangkutan dinyatakan batal.

PERINGATAN !!!

Pembayaran pendaftaran dan registrasi UAD hanya melalui teller Bank BRI/BPD DIY, atau outlet bank yang ada di kampus 1 dengan menunjukkan nomor pendaftaran.

Apabila calon mahasiswa UAD menerima telepon dari siapapun yang mengatasnamakan pejabat/ panitia PMB UAD untuk melakukan registrasi atau pembayaran dengan mengirimkan/ transfer ke nomor rekening bank atas nama pribadi HARAP DIABAIKAN.

Calon mahasiswa diharap waspada dan hati-hati.

VII. KETENTUAN PEMBAYARAN

- A. Jumlah biaya pendidikan yang harus dibayar dapat dicermati pada lampiran tabel Biaya Pendidikan.
- B. Pembayaran biaya pendidikan semester 1 (satu) dapat diangsur 2 (dua) kali, yaitu angsuran I dari total biaya semester 1 (satu) dibayar pada saat registrasi, sedangkan angsuran II dibayar lunas sebelum ujian tengah semester 1 (satu).

VIII. KETENTUAN PENGEMBALIAN BIAYA REGISTRASI

- A. Biaya registrasi dapat dikembalikan dengan ketentuan sebagai berikut:
 1. Mahasiswa baru diterima di PTN melalui Jalur Seleksi Masuk PTN secara Nasional (SNMPTN atau SBMPTN) dikembalikan 50% dari biaya yang dibayarkan (sesuai ketentuan angsuran I).
 2. Mahasiswa baru diterima di PTN melalui jalur seleksi mandiri dikembalikan 25% dari biaya yang dibayarkan (sesuai ketentuan angsuran I).
 3. Bagi Mahasiswa Baru Jenjang Pascasarjana (S-2) dikembalikan 25 % dari biaya yang dibayarkan.
- B. Syarat pengambilan pengembalian biaya registrasi sebagai berikut:
 1. Mengisi Blangko Pengunduran Diri bermaterai Rp.6000.
 2. Mahasiswa Baru mengambil sendiri. Bila diwakilkan harus dengan surat kuasa bermaterai Rp. 6000, ditanda tangani oleh mahasiswa baru dan yang diberi kuasa, serta dilampiri FC KTP dari yang diberi kuasa, dan FC kartu keluarga.
 3. Membawa print-out (bukan koran) pengumuman yang memuat nama calon mahasiswa yang bersangkutan
 4. Membawa berkas-berkas bukti pendaftaran dan kuitansi asli dari UAD.
 5. Menunjukkan kartu asli peserta ujian PTN.
 6. Menyerahkan Kartu Tanda Mahasiswa UAD bila sudah menerima.
 7. Batas waktu pengambilan 1 (satu) bulan sejak tanggal pengumuman kelulusan PTN.

Berkas point B, No. 1 – 3 setelah lengkap diisi digandakan sebanyak 2 lembar.

- C. Batas Waktu Pengembalian ;
 1. Batas akhir waktu pengembalian point A dan B, maksimal dilayani sampai dengan tanggal 18 Agustus 2017.
 2. Pelayanan Pengembalian dilakukan di Bagian Keuangan Lt.2 Kampus 1 UAD Jl. Kapas 9 Yogyakarta, dari pukul 08.30 – 12.00 WIB. (Khusus hari Jumat, pukul 08.30 – 11.00).
- D. Tidak Ada keringanan apa pun kecuali yang telah ditetapkan diatas.
- E. Selain Ketentuan di atas, biaya registrasi yang sudah dibayarkan TIDAK DAPAT DIKEMBALIKAN DENGAN ALASAN APA PUN.

IX. BEASISWA

Seluruh mahasiswa UAD yang memenuhi ketentuan mempunyai peluang untuk mendapatkan beasiswa dari:

A. Instansi Luar

- | | |
|---|-----------------|
| 1. Beasiswa Peningkatan Prestasi Akademik dari Dirjen P dan K Kemenristek | Rp 4.200.000/th |
| 2. Beasiswa Bantuan Biaya Pendidikan PPA dari Dirjen P dan K Kemenristek | Rp 4.200.000/th |
| 3. Bank Syariah Mandiri (BSM) | Rp 4.200.000/th |
| 4. Bank-bank rekanan UAD | Rp 400.000/bl |

B. Universitas Ahmad Dahlan

Beasiswa sebesar Rp 840.000,-/tahun/mahasiswa untuk 15% mahasiswa baru diberikan pada semester 2 (dua) berdasarkan nilai Ujian Nasional/Ujian Akhir Sekolah, dan IP semester satu (1) minimal 3,30.

X. PROGRAM LAYANAN MAHASISWA BARU DAN INFORMASI LAINNYA

A. Bentuk Kegiatan

Dilaksanakan oleh BIMAWA UAD (Biro Kemahasiswaan dan Alumni) kepada seluruh mahasiswa baru berupa:

1. Penjajagan kemampuan bahasa Inggris, pengenalan sistem informasi akademik UAD dan pelatihan softskills.

2. Program pengenalan kampus (P2K) tentang berbagai kiat dan strategi sukses kehidupan di kampus.
3. Pelayanan Pengambilan Jas Almamater (dengan menunjukkan **kartu tanda terima registrasi dan kuitansi pembayaran SPP**)
4. Mahasiswa baru mendaftar di loket P2K- BIMAWA setelah registrasi
5. Kegiatan dilaksanakan sesuai jadwal dan tempat yang ditetapkan oleh BIMAWA
6. Tidak dipungut biaya apa pun dan sangat disarankan untuk diikuti
7. Hal-hal yang belum jelas dapat ditanyakan di BIMAWA via sms 087737619200 atau telpon 0274563515 ext. 1194 pada hari dan jam kerja (Senin – Sabtu, Pukul 08.00 – 13.00).

B. Asrama Pesantren Mahasiswa

Universitas Ahmad Dahlan menyelenggarakan asrama pesantren mahasiswa Ahmad Dahlan (Persada). Biaya Pendidikan dan Asrama Rp. 1.500.000/th dan perlengkapan Belajar Rp. 350.0000. Syarat pendaftaran santri asrama dapat dilihat di <http://persada.uad.ac.id> atau ditanyakan lewat telepon 0274 563515 ext. 1503, 0274 91711334, 085866389322 (admin), 087831192639(agung)

C. Informasi Biaya Hidup & Tempat Tinggal di Yogyakarta

1. Biaya kos di sekitar kampus UAD rata-rata Rp. 3 juta/th/kamar ukuran 3X2.5m2.
2. Biaya makan sederhana tarip mahasiswa rata-rata Rp 7.000,-/porsi
3. Tarip bis kota/Trans Jogja untuk mahasiswa/umum Rp. 3.600,- s.d. Rp. 5.000,-
4. Lokasi Kampus 1, 2, 3, 4, 5 UAD di lingkungan kota, mudah dijangkau transportasi.

Tabel Kelompok Program Studi Dan Keringanan Biaya Pendidikan

NO	PROGRAM STUDI	KERINGANAN BIAYA
Kelompok A		
1	S-1 Bahasa dan Sastra Arab	Jalur BTT dan Tes Tulis, bebas Sumbangan Pengembangan Pendidikan Tinggi (SPPT) Semester 1 dan bebas SPP Pokok semester 1 & 2.
2	S-1 Tafsir Hadits	
3	S-1 PG PAUD	
Kelompok B		
4	S-1 Pendidikan Agama Islam	Jalur BTT bebas Sumbangan Pengembangan Pendidikan Tinggi (SPPT) Semester 1 (Tidak berlaku untuk Jalur Tes Tulis)
5	S-1 Fisika	
6	S-1 Matematika	
7	S-1 PPKn	
8	S-1 Sastra Indonesia	
Kelompok C		
9	S-1 Sastra Inggris	Jalur BTT mendapat potongan 25% dari biaya Sumbangan Pengembangan Pendidikan Tinggi (SPPT) semester 1. (Tidak berlaku untuk Jalur Tes Tulis)
10	S-1 Sistem Informasi	
11	S-1 Pendidikan Fisika	
12	S-1 Biologi	
13	S-1 Ekonomi Pembangunan	
14	S-1 Teknologi Pangan	
15	S-1 Perbankan Syariah	
Kelompok D		
16	S-1 Ilmu Komunikasi	Tidak ada keringanan biaya pendidikan untuk Jalur Bebas Tes Tulis maupun Jalur Tes Tulis
17	S-1 Teknik Elektro	
18	S-1 Teknik Kimia	
19	S-1 Teknik Industri	
20	S-1 Akuntansi	
21	S-1 Ilmu Hukum	
22	S-1 Manajemen	
23	S-1 Bimbingan Konseling	
24	S-1 Pend. Guru Sekolah Dasar (PGSD)	
25	S-1 Farmasi	
26	S-1 Ilmu Kesehatan Masyarakat	
27	S-1 Pend. Bhs. & Sastra Indonesia (PBSI)	
28	S-1 Pendidikan Bahasa Inggris (PBI)	
29	S-1 Pendidikan Biologi	
30	S-1 Pendidikan Matematika	
31	S-1 Psikologi	
32	S-1 Teknik Informatika	
Kelompok Pascasarjana		
33	S-2 Pendidikan Fisika	Tidak ada keringanan biaya pendidikan
34	S-2 Pendidikan Bahasa Inggris	
35	S-2 Psikologi Profesi	
36	S-2 Psikologi Sains	
37	S-2 Farmasi Klinis	
38	S-2 Farmasi POKBA	
39	S-2 Manajemen Pendidikan	
40	S-2 Pendidikan Matematika	
41	S-2 Pendidikan Guru Vokasi	
42	S-2 Manajemen	
43	S-2 Teknologi Informasi	
Kelompok Profesi		
44	Profesi Apoteker	Tidak ada keringanan biaya pendidikan

TABEL MATA PELAJARAN PENDUKUNG JALUR BTT TAHUN 2017

NO	PROGRAM STUDI	KELOMPOK	MAPEL PENDUKUNG	TAHUN LULUS		
1.	S-1 Bahasa dan Sastra Arab	IPS	Dua mapel yang relevan dgn prodi pilihan dan sesuai syarat nilai PMDK	5 (lima) tahun terakhir		
2.	S-1 Tafsir Hadits	IPS				
3.	S-1 PG PAUD	IPS				
4.	S-1 Pendidikan Agama Islam	IPS				
5.	S-1 Biologi	IPA				
6.	S-1 Ekonomi Pembangunan	IPS				
7.	S-1 Fisika	IPA				
8.	S-1 Matematika	IPA				
9.	S-1 PPKn	IPS				
10.	S-1 Sastra Indonesia	IPS				
11.	S-1 Sastra Inggris	IPS				
12.	S-1 Sistem Informasi	IPA				
13.	S-1 Teknik Elektro	IPA				
14.	S-1 Teknik Kimia	IPA				
15.	S-1 Pendidikan Fisika	IPA				
16.	S-1 Perbankan Syariah	IPS			Dua mapel yang relevan dgn prodi pilihan dan sesuai syarat nilai PMDK	3 (tiga) tahun Terakhir
17.	S-1 Ilmu Komunikasi	IPS				
18.	S-1 Ilmu Hukum	IPS				
19.	S-1 Manajemen	IPS				
20.	S-1 Bimbingan Konseling	IPS				
21.	S-1 Pend. Guru Sekolah Dasar (PGSD)	IPS				
22.	S-1 Teknik Industri	IPA	Matematika, IPA			
23.	S-1 Akuntansi	IPS	Matematika, IPS/IPA			
24.	S-1 Ilmu Kesehatan Masyarakat	IPA	Biologi, IPA			
25.	S-1 Pend. Bhs. & Sastra Indonesia (PBSI)	IPS	Bhs. Inggris, Bhs. Indonesia			
26.	S-1 Pendidikan Bahasa Inggris (PBI)	IPS	Bhs. Inggris, Bhs. Indonesia			
27.	S-1 Pendidikan Biologi	IPA	Biologi, IPA			
28.	S-1 Pendidikan Matematika	IPA	Matematika, IPA			
29.	S-1 Psikologi	IPS	Matematika, Bhs. Inggris			
30.	S-1 Teknik Informatika	IPA	Matematika, IPA			
31.	S-1 Farmasi *)	IPA	Biologi, Kimia, Matematika *)			
32.	S-1 Teknologi Pangan	IPA	Matematika, IPA			

***) Mata pelajaran pendukung prodi Farmasi dari SMF/SMK Farmasi:
Kimia Farmasi, Farmasetika, Farmakognosi, Farmakologi**

TABEL NAMA PRODI, AKREDITASI, FAKULTAS, SYARAT BUTA WARNA DAN LOKASI KULIAH

NO	PROGRAM STUDI	AKREDITASI	FAKULTAS	BUTA WARNA	LOKASI
1	S-1 Akuntansi	B	EKONOMI	Boleh	Kampus 1
2	S-1 Ekonomi Pembangunan	B	EKONOMI	Boleh	Kampus 1
3	S-1 Manajemen	B	EKONOMI	Boleh	Kampus 1
4	S-1 Farmasi	A	FARMASI	Tidak Boleh	Kampus 3
5	S-1 Bimbingan Konseling	A	FKIP	Boleh	Kampus 2
6	S-1 Pend. Bhs. & Sastra Indonesia	A	FKIP	Boleh	Kampus 2
7	S-1 Pendidikan Bahasa Inggris (PBI)	B	FKIP	Boleh	Kampus 2
8	S-1 PPKn	A	FKIP	Boleh	Kampus 2
9	S-1 Pendidikan Biologi	B	FKIP	Tidak Boleh	Kampus 3
10	S-1 Pendidikan Fisika	B	FKIP	Tidak Boleh	Kampus 3
11	S-1 Pendidikan Matematika	B	FKIP	Tidak Boleh	Kampus 3
12	S-1 Pend. Guru Sekolah Dasar (PGSD)	B	FKIP	Tidak Boleh	Kampus 5
13	S-1 PG PAUD	B	FKIP	Tidak Boleh	Kampus 5
14	S-1 Bahasa dan Sastra Arab	A	TARBIYAH DAN DIRASAT ISLAMİYAH	Boleh	Kampus 1
15	S-1 Tafsir Hadits	A	TARBIYAH DAN DIRASAT ISLAMİYAH	Boleh	Kampus 1
16	S-1 Pendidikan Agama Islam	B	TARBIYAH DAN DIRASAT ISLAMİYAH	Boleh	Kampus 5
17	S-1 Perbankan Syariah	Terakreditasi	TARBIYAH DAN DIRASAT ISLAMİYAH	Boleh	Kampus 5
18	S-1 Teknik Elektro	B	TEKNOLOGI INDUTRI	Tidak Boleh	Kampus 3
19	S-1 Teknik Industri	B	TEKNOLOGI INDUTRI	Tidak Boleh	Kampus 3
20	S-1 Teknik Informatika	B	TEKNOLOGI INDUTRI	Tidak Boleh	Kampus 3
21	S-1 Teknik Kimia	B	TEKNOLOGI INDUTRI	Tidak Boleh	Kampus 3
22	S-1 Teknologi Pangan	Terakreditasi	TEKNOLOGI INDUTRI	Tidak Boleh	Kampus 3
23	S-1 Ilmu Kesehatan Masyarakat	B	IL.KES.MAS.	Tidak Boleh	Kampus 3
24	S-1 Ilmu Hukum	B	ILMU HUKUM	Boleh	Kampus 2
25	S-1 Biologi	A	MIPA	Tidak Boleh	Kampus 3
26	S-1 Fisika	B	MIPA	Tidak Boleh	Kampus 3
27	S-1 Matematika	B	MIPA	Tidak Boleh	Kampus 3
28	S-1 Sistem Informasi	B	MIPA	Tidak Boleh	Kampus 3
29	S-1 Psikologi	B	PSIKOLOGI	Tidak Boleh	Kampus 1
30	S-1 Sastra Indonesia	B	SASTRA, BUDAYA DAN KOMUNIKASI	Boleh	Kampus 2
31	S-1 Sastra Inggris	B	SASTRA, BUDAYA DAN KOMUNIKASI	Boleh	Kampus 2
32	S-1 Ilmu Komunikasi	B	SASTRA, BUDAYA DAN KOMUNIKASI	Tidak Boleh	Kampus 5

Keterangan : Update nilai akreditasi prodi silakan hub. PMB atau buka web : <http://ban-pt.kemdiknas.go.id>

PENERIMAAN MAHASISWA BARU

PROGRAM PASCASARJANA

Penerimaan Mahasiswa Baru (PMB) adalah aktivitas tatakelola admisi Universitas Ahmad Dahlan (UAD) berdasarkan ketentuan jalur seleksi, penjadwalan, pembiayaan, dan ketentuan-ketentuan lainnya yang telah ditetapkan guna mendapatkan mahasiswa baru yang berkualitas.

Pendaftaran PMB Pascasarjana UAD dilaksanakan pada Semester Ganjil/Gasal yaitu April s.d. Agustus dan Semester Genap yaitu mulai November s.d. Februari, kecuali pada program studi Magister Psikologi Profesi pendaftaran hanya dilaksanakan pada Semester Gasal saja.

Berikut adalah 10 program studi yang ditawarkan oleh Program Pascasarjana UAD.

A. MAGISTER PENDIDIKAN FISIKA

1. PMB dilayani pada semester Ganjil dan Semester Genap
2. Calon mahasiswa dari S-1 Eksakta Kependidikan dan Non Kependidikan
3. Perkuliahan Magister Pendidikan Fisika diselenggarakan pada setiap Kamis s.d. Sabtu mulai pukul 13.30 s.d. selesai.
4. Informasi akademik: (0274) 563515 ext. 2303 atau CP: Dr. Moh. Toifur, (081215573657), Dewi Parwati, M.Si. (081315295892), Email : dewiparwanti@yahoo.co.id
5. Website: <http://pasca-pfisika.uad.ac.id/> , Email: pasca-pfis@uad.ac.id
6. Ketentuan, Syarat dan Berkas pendaftaran silakan buka atau diunduh <http://pascasarjana.uad.ac.id/>
7. Pendaftaran online : <http://pmb-online.uad.ac.id/>

B. MAGISTER PENDIDIKAN BAHASA INGGRIS

1. PMB dilayani pada semester Ganjil dan Semester Genap
2. Calon mahasiswa dari S-1 Pend. Bahasa Inggris atau S-1 Sastra Inggris, S-1 non bahasa Inggris dengan syarat TOEFL minimal 475 dan matrikulasi 4-6 SKS.
3. Perkuliahan dilaksanakan hari Jum'at s.d. Ahad di Kampus 2 UAD Jalan Pramuka 42, Sidikan, Umbulharjo, Yogyakarta.
4. Informasi akademik: (0274)563515 ext. 2112 atau CP : Suryono Hadi 081804132126.
5. Website: <http://pascapbi.uad.ac.id/> , Email : pasca-pbi@uad.ac.id ,
6. Ketentuan, Syarat dan Berkas pendaftaran silakan buka atau diunduh <http://pascasarjana.uad.ac.id/>
7. Pendaftaran online : <http://pmb-online.uad.ac.id/>

C. MAGISTER PSIKOLOGI

1. PMB dilayani pada semester Ganjil dan Semester Genap
2. Calon mahasiswa dari lulusan Psikologi S1 atau jurusan lain, IPK min. 2, 75, TOEFL min.400 (dpt menyusul), bersedia mengikuti tes seleksi masuk.
3. Magister Sains Psikologi (M.Si.) bagi sarjana berbagai disiplin ilmu dengan peminatan:
 - a. Psikologi Sekolah
 - b. Psikologi Sumber Daya Manusia dan OrganisasiKompetensi: Pemecahan masalah, pengembangan teori dan terapan psikologi sesuai bidang minat kajiannya. Dapat melanjutkan ke jenjang S3 (Doktor).
4. Kuliah diselenggarakan di Kampus 1, Jalan Kapas No 9, Semaki, Umbulharjo, Yogyakarta
5. Informasi akademik: (0274)563515 ext. 1264 atau CP: Subkhan Aziz 087738164576.
6. Website: <http://pascapsi.uad.ac.id/> , Email: pascapsi@uad.ac.id,
7. Ketentuan, Syarat dan Berkas pendaftaran silakan buka atau diunduh <http://pascasarjana.uad.ac.id/>
8. Pendaftaran online : <http://pmb-online.uad.ac.id/>

D. MAGISTER PSIKOLOGI PROFESI

1. PMB dilayani pada semester Ganjil (April - Juli)
2. Calon mahasiswa dari lulusan Psikologi S1 (Terakreditasi), atau jurusan lain, IPK min. 2, 75, TOEFL min.450, TPA minimal 500, lulus seleksi masuk.

3. Magister Profesi Psikologi (M. Psi.) bagi Sarjana Psikologi dengan peminatan:
 - a. Psikologi Klinis
 - b. Psikologi Industri dan Organisasi
 Kompetensi Profesi Psikologi: Praktek pelayanan dan pengembangan teori & terapan psikologi sesuai bidang minat kajiannya (sekaligus mendapat izin praktek HIMPSI). Dapat melanjutkan ke jenjang S3 (Doktor).
4. Kuliah diselenggarakan di Kampus 1, Jalan Kapas No 9, Semaki, Umbulharjo, Yogyakarta
5. Untuk konsultasi dapat menghubungi staf TU Pascasarjana UAD Psikologi di nomor: (0274) 563515 Ext. 1264 atau Joko Tri Winarto 08994105637
6. Website: <http://pascapsi-profesi.uad.ac.id/> , Email: pasca-mapro@uad.ac.id
7. Ketentuan, Syarat dan Berkas pendaftaran silakan buka atau diunduh <http://pascasarjana.uad.ac.id/>
8. Pendaftaran online : <http://pmb-online.uad.ac.id/>

E. MAGISTER FARMASI

1. PMB dilayani pada semester Ganjil dan Semester Genap
2. Peminatan:
 - a. Pengembangan Obat dan Kosmetika Bahan Alami (POKBA)
Tujuan : menghasilkan pakar pengembangan obat dan kosmetika bahan alam yang expert dalam bidang formulasi maupun pengembangannya dalam terapinya berdasarkan bukti ilmiah.
 - b. Farmasi Klinik
Tujuan : menghasilkan farmasi klinik yang profesional sebagai bagian dari tim profesi kesehatan
3. Persyaratan:
 - a. S1 dari bidang ilmu yang sebidang untuk minat Pengembangan Obat dan Kosmetika Alami
 - b. Apoteker (Farmasis) untuk minat Farmasi Klinik
4. Kuliah diselenggarakan di Kampus 3, Jalan Prof. Soepomo, Janturan, Umbulharjo, Yogyakarta.
5. Informasi pendaftaran dapat menghubungi Suratman (Staf Magister Farmasi) HP: 083869651771 email: pascafarmasi@uad.ac.id; farmasis2uad@gmail.com
6. Website: <http://pasca-farmasi.uad.ac.id/> , Email: pascafarmasi@uad.ac.id ,
7. Ketentuan, Syarat dan Berkas pendaftaran silakan buka atau diunduh <http://pascasarjana.uad.ac.id/>
8. Pendaftaran online : <http://pmb-online.uad.ac.id/>

F. MAGISTER MANAJEMEN PENDIDIKAN

1. PMB dilayani pada semester Ganjil dan Semester Genap
2. Calon mahasiswa adalah lulusan S1 pendidikan maupun non-pendidikan alumni PTS/PTN terakreditasi. Untuk calon mahasiswa non-kependidikan mengikuti matrikulasi 4-6 sks, sebulan sebelum masa perkuliahan.
3. Kuliah diselenggarakan di Kampus 1 Jln. Kapas 9, Semaki, Umbulharjo, Yogyakarta
4. Informasi akademik Telp. 0274563515 ext 1153 dan Risty Kurniasih (085228441187),
5. Website: <http://pasca-mp.uad.ac.id/> Email: pasca@mp.uad.ac.id ,
6. Ketentuan, Syarat dan Berkas pendaftaran silakan buka atau diunduh <http://pascasarjana.uad.ac.id/>
7. Pendaftaran online : <http://pmb-online.uad.ac.id/>

G. MAGISTER TEKNIK INFORMATIKA (MTI)

1. PMB dilayani pada semester Ganjil dan Semester Genap
2. Calon mahasiswa adalah lulusan S1 dari bidang-bidang yang relevan, diantaranya (namun tidak terbatas pada) : Teknik Informatika, Teknologi Informasi, Ilmu Komputer, Sistem Informasi, Sistem Komputer, Teknik Elektro, dan lain-lain
3. Perkuliahan MTI UAD diselenggarakan setiap hari Kamis s.d. Sabtu mulai pukul 12.30 s.d. selesai.
4. Kuliah diselenggarakan di Kampus III Jln. Prof. Soepomo, Janturan, Yogyakarta
5. Informasi akademik Telp. (0274) 563515 ext 3156, konsultasi hubungi Vita Ari Fatmawati, S.Kom. nomor HP/WA: 081392725629, Email: vita@staff.uad.ac.id
6. Ketentuan, Syarat dan Berkas pendaftaran silakan buka atau diunduh <http://mti.uad.ac.id/pendaftaran-s2-mti/> atau <http://pascasarjana.uad.ac.id/>
7. Pendaftaran online : <http://pmb-online.uad.ac.id/>

H. MAGISTER PENDIDIKAN MATEMATIKA

1. PMB dilayani pada semester Ganjil dan Semester Genap
2. Calon mahasiswa adalah lulusan S1 dari bidang-bidang yang relevan, diantaranya: pendidikan matematika, matematika atau statistika. Memiliki Ijazah S1 dengan minimal IPK 2,5. Jika IPK dibawah 2,5 wajib mengikuti matrikulasi
3. Kuliah diselenggarakan setiap hari Senin s.d. Sabtu mulai pukul 12.30 s.d. selesai di Kampus 2 Unit B UAD Jln. Pramuka, Sidikan, Umbulharjo, Yogyakarta
4. Personal Kontak Dr. Suparman, M.Si., DEA. 081328201198 Email: magisterpmat@gmail.com
5. Ketentuan, Syarat dan Berkas pendaftaran silakan buka atau diunduh <http://pascasarjana.uad.ac.id/>
6. Pendaftaran online : <http://pmb-online.uad.ac.id/>

I. MAGISTER PENDIDIKAN GURU VOKASI

1. PMB dilayani pada semester Ganjil dan Semester Genap
2. Calon mahasiswa adalah Lulus S1 semua bidang kependidikan maupun non-kependidikan dengan IPK minimal 2,75.
3. Kuliah diselenggarakan di Kampus 2 Unit B UAD Jln. Pramuka, Sidikan, Umbulharjo, Yogyakarta
4. Personal Kontak Dr. Jumintono, M.Pd . +62 812269844383, Muhammad Sayuti, M.Ed., cand. Ph.D. +62 821 3756 0835, Dr. Budi Santosa +62 8157914465
5. Ketentuan, Syarat dan Berkas pendaftaran silakan buka atau diunduh <http://pascasarjana.uad.ac.id/>
6. Pendaftaran online : <http://pmb-online.uad.ac.id/>

J. MAGISTER MANAJEMEN

1. PMB dilayani pada semester Ganjil dan Semester Genap
2. Calon mahasiswa adalah Lulus S1 semua jurusan.
3. Perkuliahan MM UAD diselenggarakan:
 - a. Program Reguler: Setiap hari Senin s.d. Jum'at mulai pukul 07.00 s.d. selesai.
 - b. Program Khusus: Setiap hari Rabu, Kamis, dan Jum'at mulai pukul 18.30 s/d selesai; serta hari Sabtu mulai pukul 07.00 s/d selesai.
 - c. Program Eksekutif: Setiap hari Jumat mulai pukul 18.30 s.d. selesai; dan hari Sabtu mulai pukul 12.30 s.d. selesai.
4. Kontak Telp: 0274 (563515) (511830)/ext. (1114), Website: mm.uad.ac.id, Email: mm@uad.ac.id; *Contact person*: Dr. Aftoni Sutanto (081578804020) dan Retnowati, S.E. (08112650255).
5. Ketentuan, Syarat dan Berkas pendaftaran silakan buka atau diunduh <http://pascasarjana.uad.ac.id/>
6. Pendaftaran online : <http://pmb-online.uad.ac.id/>

BIAYA PENDAFTARAN DAN BIAYA KULIAH PROGRAM PASCASARJANA

1. Biaya Pendaftaran untuk masing-masing program studi sebesar **Rp 500.000,00 (lima ratus ribu rupiah)**, kecuali untuk prodi Psikologi Profesi besarnya **Rp 750.000,00 (tujuh ratus lima puluh ribu rupiah)**.
2. Biaya Studi masing-masing program studi dengan rincian sebagai berikut.

PROGRAM STUDI	JENIS PEMBAYARAN	SEMESTER I	SEMESTER II	SEMESTER III	SEMESTER IV
PEND. BAHASA INGGRIS, PENDIDIKAN FISIKA, MANAJEMEN PENDIDIKAN	SPP	Rp 5.000.000	Rp 5.000.000	Rp 5.000.000	Rp 5.000.000
	Pengembangan	Rp 2.000.000	Rp -	Rp -	Rp -
	Jasket dan Orientasi	Rp 500.000	Rp -	Rp -	Rp -
	Matrikulasi*	Rp 1.000.000	Rp -	Rp -	Rp -
	Jumlah	Rp 8.500.000	Rp 5.000.000	Rp 5.000.000	Rp 5.000.000
PENDIDIKAN MATEMATIKA	SPP	Rp 5.000.000	Rp 5.000.000	Rp 5.000.000	
	Pengembangan	Rp 2.000.000	Rp -	Rp -	
	Jasket dan Orientasi	Rp 500.000	Rp -	Rp -	
	Praktikum	Rp 1.000.000	Rp -	Rp -	
	Studi Banding ke LN	Rp 2.000.000	Rp 2.000.000	Rp 2.000.000	
Jumlah	Rp 10.500.000	Rp 7.000.000	Rp 7.000.000		
PENDIDIKAN GURU VOKASI	SPP	Rp 5.000.000	Rp 5.000.000	Rp 5.000.000	
	Pengembangan	Rp 2.000.000	Rp -	Rp -	
	Jasket dan Orientasi	Rp 500.000	Rp -	Rp -	
	Studi Banding ke LN	Rp 2.000.000	Rp 2.000.000	Rp 2.000.000	
	Jumlah	Rp 9.500.000	Rp 7.000.000	Rp 7.000.000	
PSIKOLOGI SAINS	SPP	Rp 5.000.000	Rp 5.000.000	Rp 5.000.000	Rp 5.000.000
	Pengembangan	Rp 2.000.000	Rp -	Rp -	Rp -
	Jasket dan Orientasi	Rp 500.000	Rp -	Rp -	Rp -
	Jumlah	Rp 7.500.000	Rp 5.000.000	Rp 5.000.000	Rp 5.000.000
	PSIKOLOGI PROFESI	SPP	Rp 5.000.000	Rp 5.000.000	Rp 5.000.000
	Pengembangan	Rp 2.000.000			
	Jasket dan Orientasi	Rp 500.000			
	Keprofesian	Rp 5.000.000	Rp 5.000.000	Rp 5.000.000	Rp 5.000.000
	Jumlah	Rp12.500.000	Rp 10.000.000	Rp 10.000.000	Rp 10.000.000
	Semester V pembayaran hanya SPP saja Rp 5.000.000,00 (lima juta rupiah)				
FARMASI	SPP	Rp 5.000.000	Rp 5.000.000	Rp 5.000.000	
	Pengembangan	Rp 2.000.000	Rp -	Rp -	
	Jasket dan Orientasi	Rp 500.000	Rp -	Rp -	Rp -
	Matrikulasi*	Rp 2.000.000	Rp -	Rp -	
	Farmasi Klinik*	Rp -	Rp 8.000.000	Rp -	
	Jumlah	Rp 9.500.000	Rp 13.000.000	Rp 5.000.000	
	*Biaya Pembelajaran Klinik berlaku untuk Minat Farmasi Klinik.				
TEKNIK INFORMATIKA	SPP	Rp 5.000.000	Rp 5.000.000	Rp 5.000.000	
	Praktikum	Rp 4.000.000	Rp 4.000.000	Rp 4.000.000	
	Pengembangan	Rp 2.000.000	Rp -	Rp -	
	Jasket dan Program Orientasi	Rp 500.000	Rp -	Rp -	
	Matrikulasi*	Rp 2.000.000	Rp -	Rp -	
	Jumlah	Rp 13.500.000	Rp 9.000.000	Rp 9.000.000	
MAGISTER MANAJEMEN (MM)					
MM Program Reguler	SPP	Rp 5.000.000	Rp 5.000.000	Rp 5.000.000	
	Pengembangan	Rp 2.000.000	Rp -	Rp -	
	Jasket dan Orientasi	Rp 500.000	Rp -	Rp -	
	Matrikulasi*	Rp 3.000.000	Rp -	Rp -	
	Tab. Internship	Rp 1.000.000	Rp 1.000.000	Rp 1.000.000	
	Jumlah	Rp 11.500.000	Rp 6.000.000	Rp 6.000.000	
MM Program Khusus	SPP	Rp 6.000.000	Rp 6.000.000	Rp 6.000.000	

PROGRAM STUDI	JENIS PEMBAYARAN	SEMESTER I	SEMESTER II	SEMESTER III	SEMESTER IV
	Pengembangan	Rp 2.000.000	Rp -	Rp -	
	Jasket dan Orientasi	Rp 500.000	Rp -	Rp -	
	Matrikulasi*	Rp 3.000.000	Rp -	Rp -	
	Tab. Internship	Rp 1.000.000	Rp 1.000.000	Rp 1.000.000	
	Jumlah	Rp 12.500.000	Rp 7.000.000	Rp 7.000.000	
MM Program Eksekutif	SPP	Rp 7.000.000	Rp 7.000.000	Rp 7.000.000	
	Pengembangan	Rp 2.000.000	Rp -	Rp -	
	Jasket dan Orientasi	Rp 500.000	Rp -	Rp -	
	Matrikulasi*	Rp 3.000.000	Rp -	Rp -	
	Tab. Internship	Rp 1.000.000	Rp 1.000.000	Rp 1.000.000	
	Jumlah	Rp 13.500.000	Rp 8.000.000	Rp 8.000.000	

1. Pembayaran pada tiap semester dapat dilakukan 2 tahap, dengan ketentuan pembayaran Tahap I minimal sebesar 50%, kecuali Prodi S2-Farmasi pembayaran 100% pada tiap semester.
2. Biaya matrikulasi (*) hanya diperuntukkan bagi mahasiswa yang dinyatakan **"Diterima dengan Matrikulasi"**.
3. Biaya pendidikan setelah semester III bagi mahasiswa Magister Farmasi, Magister Teknik Informatika, Magister Pend. Matematika, Magister Pendidikan Guru Vokasi, Magister Manajemen; setelah semester IV untuk prodi Magister Pendidikan Fisika, Magister Pendidikan Bahasa Inggris, Magister Manajemen Pendidikan, Magister Psikologi Sains; dan setelah semester V untuk prodi Magister Psikologi Profesi adalah sebesar 50% SPP.
4. Mahasiswa yang memiliki izin cuti tidak dikenai pembiayaan.
5. Mahasiswa yang tidak registrasi dan tidak mengajukan cuti dikenakan pembiayaan sesuai ketentuan pembiayaan.
6. Biaya pada tabel di atas, belum termasuk Ujian Tesis, Pelepasan Wisuda dan Wisuda yang ketentuannya diatur oleh masing-masing prodi serta unit.

Alamat Kantor Pusat

Kampus III Universitas Ahmad Dahlan
 Jln. Prof. Dr. Supomo, Janturan, Warungboto, Umbulharjo, Yogyakarta
 Ph. (0274) 563515, 371120, 379418, 511830 ext. 3122 Fax. (0274) 564604
 Email: pasca@uad.ac.id Website: <http://pascasarjana.uad.ac.id/>
 Humas HP: 0878 3827 1960

Jadwal Pendaftaran Pascasarjana

Silakan buka web <http://pascasarjana.uad.ac.id/> atau <http://pmb-online.uad.ac.id/>

PROGRAM PROFESI APOTEKER FAKULTAS FARMASI

Info pendaftaran dan akademik silakan buka web : <http://apoteker.uad.ac.id/> atau hubungi Telp. (0274) 563515, CP : Rahmat Ernawanto (081578753551)

TABEL PROSPEK KERJA

No.	Fakultas	Program Studi	Tujuan	Prospek Kerja
1.	Fakultas Keguruan dan Ilmu Pendidikan (FKIP)	1. Bimbingan dan Konseling (BK)	Mendidik tenaga profesional bidang layanan bimbingan dan konseling sekolah, keluarga dan masyarakat	Guru, Dosen, Konsultan BK, PNS non-pendidikan
		2. Pend. Guru SD (PGSD)	Mendidik tenaga profesional bidang pendidikan jenjang sekolah dasar	Guru, Dosen, Peneliti, Diknas, Bimbingan Belajar, Penerbit, Penulis
		3. PG – PAUD	Mendidik tenaga profesional bidang pendidikan pra sekolah anak usia dini	Guru, Dosen, Peneliti, Diknas, Bimbingan Belajar, Penerbit, Penulis
		4. Pendidikan Bahasa dan Sastra Indonesia (PBSI)	Mendidik tenaga profesional bidang pendidikan bahasa dan sastra Indonesia	Guru, Dosen, Balai Penelitian Bahasa, Taman Budaya, Peneliti Dewan Kesenian, Penerbit, Wartawan, Kritikus, Penulis
		5. Pend. Bahasa Inggris – S1 (PBI-S1)	Mendidik tenaga profesional bidang pendidikan bahasa Inggris	Guru, Dosen, Dept. Luar Negeri, Diknas, Penterjemah, Penerbit, Pariwisata, Penulis, Kritikus, Wartawan
		6. Pendidikan Matematika	Mendidik tenaga profesional bidang pendidikan matematika	Guru, Dosen, peneliti, Diknas, Bimbingan Belajar, Penerbit, Penulis
		7. Pendidikan Fisika	Mendidik tenaga profesional bidang pendidikan fisika	Guru, Dosen, Peneliti, Diknas, Bimbingan Belajar, Penerbit, Penulis
		8. Pendidikan Biologi	Mendidik tenaga profesional bidang pendidikan biologi	Guru, Dosen, Peneliti, Diknas, Bimbingan Belajar, Penerbit, Penulis
		9. Pendidikan Pancasila dan Kewarganegaraan (PPKN)	Mendidik tenaga profesional bidang PPKN	Ruru, Dosen, Peneliti, Diknas, Penerbit, Penulis, Wartawan
2.	Fakultas Ekonomi	10. Ekonomi Pembangunan	Mendidik sarjana ekonomi yang menguasai pengetahuan, metode dan teknologi sebagai pondasi keilmuan ekonomi yang sesuai, serta berwawasan islam dan muhammadiyah	Dosen, Bank Pemerintah / Swasta, Perush. Swasta, Perush. Asing, Peneliti, Penulis, Wartawan, BUMN, BUMD, BUMS, Instansi Pemerintah Lainnya
		11. Manajemen		
		12. Akuntansi		
3.	Fakultas Psikologi	13. Psikologi	Mendidik sarjana psikologi yang menguasai pengetahuan, metode, dan teknologi yang sesuai, serta berwawasan islam dan muhammadiyah	Dosen, Biro Konsultan Psikologi, Personalila, Staf Ahli RSJ, Biro Rekrutmen Tenaga Kerja, HRD, Perush. Pemerintah/Swasta, Penulis, Peneliti, Wartawan

No.	Fakultas	Program Studi	Tujuan	Prospek Kerja
4.	Fakultas Matematika dan Ilmu Pengetahuan Alam (FMIPA)	14. Fisika	Berkonsentrasi pada bidang fisika instrumentasi elektronika, fisika bahan dan fisika komputasi	Dosen, Peneliti pada : LIPI, BPPT, BATAN, LAPAN, LFN, BPS, PUSPIPTEK; Perush. Swasta, ASTRA, CALTEX, Hufco, Schlumberger
		15. Matematika	Berkonsentrasi pada Statistika Industri dan Pemodelan Matematika	Dosen, Peneliti pada : LIPI, BPPT, BATAN, LAPAN, PUSPIPTEK; Bakosurtanal, Pertamina, Telkom, Perush. Swasta, ASTRA, CALTEX
		16. Sistem Informasi	Berkonsentrasi pada komputasi, perancangan sistem Informasi dan proses bisnis berbasis teknologi informasi	Programmer/software developer, Perush. Swasta, Telkom, Perminyakan, Dosen Pertamina, Garuda, BPS, Asuransi, Bank, LAPAN, LIPI
		17. Biologi	Berkonsentrasi pada bidang Biologi Industri	Pertamina, Industri Pertanian, Industri Farmasi, LIPI, Lembaga Biologi Nasional, Dosen, Kehutanan, Peternakan
5.	FAKULTAS Teknologi Industri (FTI)	18. Teknik Informatika	Mengembangkan penelitian sampai perawatan produk unggulan infrastruktur Teknologi Informasi	Programmer/software developer, Perush. Swasta, Telkom, Perminyakan, Dosen Pertamina, Garuda, BPS, Asuransi, Bank, LAPAN, LIPI
		19. Teknik Industri	Membentuk Sarjana Teknik INdustri berpengetahuan dan berkemampuan tinggi dalam perencanaan, organisasi, operasi, pengendalian dan evaluasi sistem industri, serta berwawasan keislaman	Dosen, Perush. Swasta (Ind. Semen, Pupuk, Tekstil, Logam, Permesinan, Kimia), Dept. Perindustrian, Konsultan, BUMN, BUMD, dsb.
		20. Teknik Kimia	Mendidik Sarjana Teknik Kimia dengan kemampuan pelaksanaan operasi, pengelolaan dan perancangan pabrik	Dosen, Perush. Swasta/Asing (Ind. Semen, Pupuk, Tekstil, Cat, Obat-obatan, Tekstil, Ind. Kimia), Dept. Perindustrian, Konsultan, BUMN, BUMD, LIPI, BPPT
		21. Teknik Elektro	Berkonsentrasi pada bidang Instrumentasi Elektronika, Kendali, Telekomunikasi, Komputer dan Teknologi Informasi	Dosen, Perush. Swasta/Asing Elektronika, LIPI, Telkom, LEN, PLN, BPPT, BUMN, BUMD, Bank
		22. Teknologi Pangan	Menghasilkan sarjana yang berpengetahuan dan berkemampuan dalam bidang Teknologi Pangan	Dosen, Peneliti, Perusahaan Swasta, BUMN, BUMD, Wirausahawan
6.	Fakultas Farmasi	23. Farmasi	Menghasilkan Sarjana Farmasi dan Apoteker muslim untuk memimpin apotek, farmasi rumah sakit, mampu meneliti, mengontrol serta menjadi manajer yang handal pada bidang kefarmasian	Apotek, Rumah Sakit, Industri-industri : Farmasi, Kosmetik, Makanan; Depkes, LIPI, BPPT, Dosen, ABRI, Perush. Asing

No.	Fakultas	Program Studi	Tujuan	Prospek Kerja
7.	Fakultas Hukum	24. Ilmu Hukum	Menghasilkan Sarjana Hukum yang cakap, trampil dan mampu menganalisa serta menyusun strategi pemecahan problematika hukum	Dosen, Dept. Kehakiman, MA, ABRI, Bank, Biro Hukum, Konsultan, Perush. Swasta/Asing
8.	Fakultas Sastra, Budaya dan Komunikasi (FSBK)	25. Sastra Indonesia	Menghasilkan sarjana sastra yang menguasai dasar-dasar ilmiah, pengetahuan dan metodologi ilmu social dan budaya, bahasa dan sastra, serta dapat mengikuti dan ttrampil dalam perkembangan keilmuannya	Balai Peneliti Bahasa, Taman Budaya, Dewan Kesenian, LIPI, Diknas, Penerbit, Wartawan, Dosen, Penulis, Kritikus
		26. Sastra Inggris		Dept. Luar Negeri, Dosen, Penerjemah, Guide, Dept. Pariwisata, Penerbit, Penulis, Wartawan, Diknas, Perush. Swasta/Asing
		27. Ilmu Komunikasi	Menghasilkan sarjana Ilmu Komunikasi yang profesional, kreatif dan inovatif pada bidang jurnalistik, kehumasan, periklanan, dan produksi televisi	Broadcasting television : Pendidik, Presenter, Anchor, Reporter, Produser, Cam. Person, Editor TV, Manager Media, Konsultan Media, Scrip Writer, TV Programmer, Ahli Periklanan, Media Planner, Disainergrafs, Creativedesign, PR/Humas, Jubir, Pemasaran, EO, Publisher, Fotografer, Wartawan, dll
9.	Fakultas Tarbiyah dan Dirasat Islamiyah (FTDI)	28. Tafsir Hadist	Menghasilkan sarjana bidang Bahasa & Sastra Arab serta bidang Tafsir Al-Qur'an dan Hadist, berkepribadian muslim, cakap, percaya diri, mampu beramal, serta menjadi kader-kader Muhammadiyah yang mampu mengatasi permasalahan Bahasa & Sastra Arab, Tafsir Al-Qur'an dan Hadist, serta mewujudkan tujuan Muhammadiyah	Dept. Luar Negeri, Dept. Agama, Dept. Tenaga Kerja, Penterjemah, Penulis, Dosen, Wartawan, Museum, Pariwisata, Penerbit
		29. Sastra Arab		Dept. Luar Negeri, Dept. Agama, Penterjemah, Penulis, Dosen, Penerbit
		30. Pendidikan Agama Islam	Memiliki kekokohan akidah dan kedalaman spiritual, keluhuran akhlak, keluasan ilmu dan kematangan profesional dalam menjalankan tugasnya sebagai tenaga kependidikan Islam	Guru, Dosen, Peneliti, Kemenag, Kemendikbud, Bimbingan Belajar, Penerbit, Penulis.
		31. Perbankan Syariah	Menghasilkan Sarjana Ekonomi Perbankan Syariah	Dosen, Peneliti, Konsultan, Bank Syariah, BMT, BAZIS, Koperasi Syariah
10.	Fakultas Kesehatan Masyarakat	32. Ilmu Kesehatan Masyarakat	Menghasilkan Sarjana Kesehatan Masyarakat yang profesional dalam bidang Kesehatan Masyarakat Terapan	Depkes, Dosen, Bapenas, BPPT, Konsultan, Rumah Sakit, BUMN, BUMD, Peneliti, Perush. Swasta/Asing

INFORMASI BIAYA PENDIDIKAN PROGRAM SARJANA (S-1)

**BIAYA PENDIDIKAN
MAHASISWA BARU STRATA 1 (S1) GELOMBANG 1
TAHUN 2017**

(BIAYA TERSEBUT BELUM TERMASUK BIAYA PRAKTIKUM)

PROGRAM STUDI	KOMPONEN BIAYA	SEMESTER (dalam Rp)			
		I	II	III, V, VII	IV, VI, VIII
Tafsir Hadits - S1 Bahasa & Sastra Arab - S1 Pendidikan Agama Islam - S1 Perbankan Syariah SPP Beban Per sks Rp65.000	1. SPP				
	SPP Pokok	600,000	600,000	600,000	600,000
	SPP Beban (20 SKS)	1,300,000	1,300,000	1,300,000	1,300,000
	Subtotal SPP	1,900,000	1,900,000	1,900,000	1,900,000
	2. Heregistrasi	250,000	250,000	250,000	250,000
	3. Pembinaan Mhs	1,000,000	-	-	-
	4. Asuransi (pertahun)	35,000	35,000	35,000	35,000
	5. Tabungan KKN	-	-	150,000	150,000
6. Sumbangan Pengembangan Pendidikan Tinggi	2,500,000	2,500,000	500,000	500,000	
Jumlah Pembayaran		5,685,000	4,685,000	2,835,000	2,835,000
Sastra Indonesia - S1 (WNI) SPP Beban Per sks Rp75.000	1. SPP				
	SPP Pokok	800,000	800,000	800,000	800,000
	SPP Beban (20 SKS)	1,500,000	1,500,000	1,500,000	1,500,000
	Subtotal SPP	2,300,000	2,300,000	2,300,000	2,300,000
	2. Heregistrasi	250,000	250,000	250,000	250,000
	3. Pembinaan Mhs	1,000,000	-	-	-
	4. Asuransi (pertahun)	35,000	35,000	35,000	35,000
	5. Tabungan KKN	-	-	150,000	150,000
6. Sumbangan Pengembangan Pendidikan Tinggi	3,250,000	3,250,000	500,000	500,000	
Jumlah Pembayaran		6,835,000	5,835,000	3,235,000	3,235,000
Sastra Inggris - S1 SPP Beban Per sks Rp80.000	1. SPP				
	SPP Pokok	800,000	800,000	800,000	800,000
	SPP Beban (20 SKS)	1,600,000	1,600,000	1,600,000	1,600,000
	Subtotal SPP	2,400,000	2,400,000	2,400,000	2,400,000
	2. Heregistrasi	250,000	250,000	250,000	250,000
	3. Pembinaan Mhs	1,000,000	-	-	-
	4. Asuransi (pertahun)	35,000	35,000	35,000	35,000
	5. Tabungan KKN	-	-	150,000	150,000
6. Sumbangan Pengembangan Pendidikan Tinggi	3,750,000	3,750,000	500,000	500,000	
Jumlah Pembayaran		7,435,000	6,435,000	3,335,000	3,335,000
Matematika Fisika SPP Beban Per sks Rp80.000	1. SPP				
	SPP Pokok	800,000	800,000	800,000	800,000
	SPP Beban (20 SKS)	1,600,000	1,600,000	1,600,000	1,600,000
	Subtotal SPP	2,400,000	2,400,000	2,400,000	2,400,000
	2. Heregistrasi	250,000	250,000	250,000	250,000
	3. Pembinaan Mhs	1,000,000	-	-	-
	4. Asuransi (pertahun)	35,000	35,000	35,000	35,000
	5. Tabungan KKN	-	-	150,000	150,000
6. Sumbangan Pengembangan Pendidikan Tinggi	3,750,000	3,750,000	750,000	750,000	
Jumlah Pembayaran		7,435,000	6,435,000	3,585,000	3,585,000

**BIAYA PENDIDIKAN
MAHASISWA BARU STRATA 1 (S1) GELOMBANG 1
TAHUN 2017**

(BIAYA TERSEBUT BELUM TERMASUK BIAYA PRAKTIKUM)					
PROGRAM STUDI	KOMPONEN BIAYA	SEMESTER (dalam Rp)			
		I	II	III, V, VII	IV, VI, VIII
Biologi Ekonomi Pembangunan - S1 SPP Beban Per sks Rp85.000	1. SPP				
	SPP Pokok	800,000	800,000	800,000	800,000
	SPP Beban (20 SKS)	1,700,000	1,700,000	1,700,000	1,700,000
	Subtotal SPP	2,500,000	2,500,000	2,500,000	2,500,000
	2. Heregistrasi	250,000	250,000	250,000	250,000
	3. Pembinaan Mhs	1,000,000	-	-	-
	4. Asuransi (pertahun)	35,000	35,000	35,000	35,000
5. Tabungan KKN	-	-	150,000	150,000	
6. Sumbangan Pengembangan Pendidikan Tinggi	5,000,000	5,000,000	1,250,000	1,250,000	
		8,785,000	7,785,000	4,185,000	4,185,000
Pendidikan Biologi - S1 Pendidikan Fisika PPKN PAUD Sastra Indonesia (WNA) SPP Beban Per sks Rp90.000	1. SPP				
	SPP Pokok	1,100,000	1,100,000	1,100,000	1,100,000
	SPP Beban (20 SKS)	1,800,000	1,800,000	1,800,000	1,800,000
	Subtotal SPP	2,900,000	2,900,000	2,900,000	2,900,000
	2. Heregistrasi	250,000	250,000	250,000	250,000
	3. Pembinaan Mhs	1,000,000	-	-	-
	4. Asuransi (pertahun)	35,000	35,000	35,000	35,000
5. Tabungan KKN	-	-	150,000	150,000	
6. Sumbangan Pengembangan Pendidikan Tinggi	5,000,000	5,000,000	1,250,000	1,250,000	
		9,185,000	8,185,000	4,585,000	4,585,000
PBSI Bimbingan Konseling Sistem Informasi Teknik kimia Teknologi Pangan SPP Beban Per sks Rp90.000	1. SPP				
	SPP Pokok	1,100,000	1,100,000	1,100,000	1,100,000
	SPP Beban (20 SKS)	1,800,000	1,800,000	1,800,000	1,800,000
	Subtotal SPP	2,900,000	2,900,000	2,900,000	2,900,000
	2. Heregistrasi	250,000	250,000	250,000	250,000
	3. Pembinaan Mhs	1,000,000	-	-	-
	4. Asuransi (pertahun)	35,000	35,000	35,000	35,000
5. Tabungan KKN	-	-	150,000	150,000	
6. Sumbangan Pengembangan Pendidikan Tinggi	6,000,000	6,000,000	1,500,000	1,500,000	
		10,185,000	9,185,000	4,835,000	4,835,000
Ilmu Hukum SPP Beban Per sks Rp110.000	1. SPP				
	SPP Pokok	1,100,000	1,100,000	1,100,000	1,100,000
	SPP Beban (20 SKS)	2,200,000	2,200,000	2,200,000	2,200,000
	Subtotal SPP	3,300,000	3,300,000	3,300,000	3,300,000
	2. Heregistrasi	250,000	250,000	250,000	250,000
	3. Pembinaan Mhs	1,000,000	-	-	-
	4. Asuransi (pertahun)	35,000	35,000	35,000	35,000
5. Tabungan KKN	-	-	150,000	150,000	
6. Sumbangan Pengembangan Pendidikan Tinggi	7,500,000	7,500,000	1,000,000	1,000,000	
Jumlah Pembayaran		12,085,000	11,085,000	4,735,000	4,735,000

**BIAYA PENDIDIKAN
MAHASISWA BARU STRATA 1 (S1) GELOMBANG 1
TAHUN 2017**

(BIAYA TERSEBUT BELUM TERMASUK BIAYA PRAKTIKUM)					
PROGRAM STUDI	KOMPONEN BIAYA	SEMESTER (dalam Rp)			
		I	II	III, V, VII	IV, VI, VIII
Pendidikan Matematika SPP Beban Per sks Rp100.000	1. SPP				
	SPP Pokok	1,200,000	1,200,000	1,200,000	1,200,000
	SPP Beban (20 SKS)	2,000,000	2,000,000	2,000,000	2,000,000
	Subtotal SPP	3,200,000	3,200,000	3,200,000	3,200,000
	2. Heregistrasi	250,000	250,000	250,000	250,000
	3. Pembinaan Mhs	1,000,000	-	-	-
	4. Asuransi (pertahun)	35,000	35,000	35,000	35,000
5. Tabungan KKN	-	-	150,000	150,000	
6. Sumbangan Pengembangan Pendidikan Tinggi	7,000,000	7,000,000	1,000,000	1,000,000	
Jumlah Pembayaran		11,485,000	10,485,000	4,635,000	4,635,000
Pendidikan Bahasa Inggris SPP Beban Per sks Rp110.000	1. SPP				
	SPP Pokok	1,200,000	1,200,000	1,200,000	1,200,000
	SPP Beban (20 SKS)	2,200,000	2,200,000	2,200,000	2,200,000
	Subtotal SPP	3,400,000	3,400,000	3,400,000	3,400,000
	2. Heregistrasi	250,000	250,000	250,000	250,000
	3. Pembinaan Mhs	1,000,000	-	-	-
	4. Asuransi (pertahun)	35,000	35,000	35,000	35,000
5. Tabungan KKN	-	-	150,000	150,000	
6. Sumbangan Pengembangan Pendidikan Tinggi	8,000,000	8,000,000	1,000,000	1,000,000	
Jumlah Pembayaran		12,685,000	11,685,000	4,835,000	4,835,000
PGSD SPP Beban Per sks Rp110.000	1. SPP				
	SPP Pokok	1,200,000	1,200,000	1,200,000	1,200,000
	SPP Beban (20 SKS)	2,200,000	2,200,000	2,200,000	2,200,000
	Subtotal SPP	3,400,000	3,400,000	3,400,000	3,400,000
	2. Heregistrasi	250,000	250,000	250,000	250,000
	3. Pembinaan Mhs & Kompetensi	1,000,000	200,000	200,000	200,000
	4. Asuransi (pertahun)	35,000	35,000	35,000	35,000
5. Tabungan KKN	-	-	150,000	150,000	
6. Sumbangan Pengembangan Pendidikan Tinggi	8,000,000	8,000,000	1,000,000	1,000,000	
Jumlah Pembayaran		12,685,000	11,885,000	5,035,000	5,035,000
Teknik Industri - S1 Teknik Elektro Akuntansi Manajemen SPP Beban Per sks Rp110.000	1. SPP				
	SPP Pokok	1,100,000	1,100,000	1,100,000	1,100,000
	SPP Beban (20 SKS)	2,200,000	2,200,000	2,200,000	2,200,000
	Subtotal SPP	3,300,000	3,300,000	3,300,000	3,300,000
	2. Heregistrasi	250,000	250,000	250,000	250,000
	3. Pembinaan Mhs	1,000,000	-	-	-
	4. Asuransi (pertahun)	35,000	35,000	35,000	35,000
5. Tabungan KKN	-	-	150,000	150,000	
6. Sumbangan Pengembangan Pendidikan Tinggi	9,000,000	9,000,000	1,000,000	1,000,000	
Jumlah Pembayaran		13,585,000	12,585,000	4,735,000	4,735,000
Teknik Informatika - S1 Ilmu Komunikasi SPP Beban Per sks Rp120.000	1. SPP				
	SPP Pokok	1,200,000	1,200,000	1,200,000	1,200,000
	SPP Beban (20 SKS)	2,400,000	2,400,000	2,400,000	2,400,000
	Subtotal SPP	3,600,000	3,600,000	3,600,000	3,600,000
	2. Heregistrasi	250,000	250,000	250,000	250,000
	3. Pembinaan Mhs & Kompetensi	1,000,000	-	-	-
	4. Asuransi (pertahun)	35,000	35,000	35,000	35,000
5. Tabungan KKN	-	-	150,000	150,000	
6. Sumbangan Pengembangan Pendidikan Tinggi	9,000,000	9,000,000	1,000,000	1,000,000	
Jumlah Pembayaran		13,885,000	12,885,000	5,035,000	5,035,000

**BIAYA PENDIDIKAN
MAHASISWA BARU STRATA 1 (S1) GELOMBANG 1
TAHUN 2017**

(BIAYA TERSEBUT BELUM TERMASUK BIAYA PRAKTIKUM)					
PROGRAM STUDI	KOMPONEN BIAYA	SEMESTER (dalam Rp)			
		I	II	III, V, VII	IV, VI, VIII
Psikologi - S1 SPP Beban Per sks Rp120.000	1. SPP				
	SPP Pokok	1,200,000	1,200,000	1,200,000	1,200,000
	SPP Beban (20 SKS)	2,400,000	2,400,000	2,400,000	2,400,000
	Subtotal SPP	3,600,000	3,600,000	3,600,000	3,600,000
	2. Heregistrasi	250,000	250,000	250,000	250,000
	3. Pembinaan Mhs	1,000,000	-	-	-
	4. Asuransi (pertahun)	35,000	35,000	35,000	35,000
5. Tabungan KKN	-	-	150,000	150,000	
6. Sumbangan Pengembangan Pendidikan Tinggi	10,000,000	10,000,000	1,000,000	1,000,000	
Jumlah Pembayaran		14,885,000	13,885,000	5,035,000	5,035,000
IKM SPP Beban Per sks Rp150.000	1. SPP				
	SPP Pokok	1,200,000	1,200,000	1,200,000	1,200,000
	SPP Beban (20 SKS)	3,000,000	3,000,000	3,000,000	3,000,000
	Subtotal SPP	4,200,000	4,200,000	4,200,000	4,200,000
	2. Heregistrasi	250,000	250,000	250,000	250,000
	3. Pembinaan Mhs	1,000,000	-	-	-
	4. Asuransi (pertahun)	35,000	35,000	35,000	35,000
5. Tabungan KKN	-	-	150,000	150,000	
6. Sumbangan Pengembangan Pendidikan Tinggi	10,000,000	10,000,000	2,250,000	2,250,000	
Jumlah Pembayaran		15,485,000	14,485,000	6,885,000	6,885,000
Farmasi SPP Beban Per sks Rp200.000	1. SPP				
	SPP Pokok	1,500,000	1,500,000	1,500,000	1,500,000
	SPP Beban (20 SKS)	4,000,000	4,000,000	4,000,000	4,000,000
	Subtotal SPP	5,500,000	5,500,000	5,500,000	5,500,000
	2. Heregistrasi	250,000	250,000	250,000	250,000
	3. Pembinaan Mhs	1,000,000	-	-	-
	4. Asuransi (pertahun)	35,000	35,000	35,000	35,000
5. Tabungan KKN	-	-	150,000	150,000	
6. Sumbangan Pengembangan Pendidikan Tinggi	20,000,000	20,000,000	3,000,000	3,000,000	
Jumlah Pembayaran		26,785,000	25,785,000	8,935,000	8,935,000

Yogyakarta, 3 Oktober 2016

Rektor



Dr. Kasiyarno, M.Hum.

NIP. 1953120311984031001

**BIAYA PENDIDIKAN
MAHASISWA BARU STRATA 1 (S1) GELOMBANG 2
TAHUN 2017**

(BIAYA TERSEBUT BELUM TERMASUK BIAYA PRAKTIKUM)					
PROGRAM STUDI	KOMPONEN BIAYA	SEMESTER (dalam Rp)			
		I	II	III, V, VII	IV, VI, VIII
Tafsir Hadits - S1 Bahasa & Sastra Arab - S1 Pendidikan Agama Islam - S1 Perbankan Syariah SPP Beban Per sks Rp65.000	1. SPP				
	SPP Pokok	600,000	600,000	600,000	600,000
	SPP Beban (20 SKS)	1,300,000	1,300,000	1,300,000	1,300,000
	Subtotal SPP	1,900,000	1,900,000	1,900,000	1,900,000
	2. Heregistrasi	250,000	250,000	250,000	250,000
	3. Pembinaan Mhs	1,000,000	-	-	-
	4. Asuransi (pertahun)	35,000	35,000	35,000	35,000
5. Tabungan KKN	-	-	150,000	150,000	
6. Sumbangan Pengembangan Pendidikan Tinggi	3,000,000	3,000,000	500,000	500,000	
Jumlah Pembayaran		6,185,000	5,185,000	2,835,000	2,835,000
Sastra Indonesia - S1 (WNI) SPP Beban Per sks Rp75.000	1. SPP				
	SPP Pokok	800,000	800,000	800,000	800,000
	SPP Beban (20 SKS)	1,500,000	1,500,000	1,500,000	1,500,000
	Subtotal SPP	2,300,000	2,300,000	2,300,000	2,300,000
	2. Heregistrasi	250,000	250,000	250,000	250,000
	3. Pembinaan Mhs	1,000,000	-	-	-
	4. Asuransi (pertahun)	35,000	35,000	35,000	35,000
5. Tabungan KKN	-	-	150,000	150,000	
6. Sumbangan Pengembangan Pendidikan Tinggi	3,750,000	3,750,000	500,000	500,000	
Jumlah Pembayaran		7,335,000	6,335,000	3,235,000	3,235,000
Sastra Inggris - S1 SPP Beban Per sks Rp80.000	1. SPP				
	SPP Pokok	800,000	800,000	800,000	800,000
	SPP Beban (20 SKS)	1,600,000	1,600,000	1,600,000	1,600,000
	Subtotal SPP	2,400,000	2,400,000	2,400,000	2,400,000
	2. Heregistrasi	250,000	250,000	250,000	250,000
	3. Pembinaan Mhs	1,000,000	-	-	-
	4. Asuransi (pertahun)	35,000	35,000	35,000	35,000
5. Tabungan KKN	-	-	150,000	150,000	
6. Sumbangan Pengembangan Pendidikan Tinggi	4,250,000	4,250,000	500,000	500,000	
Jumlah Pembayaran		7,935,000	6,935,000	3,335,000	3,335,000
Matematika Fisika SPP Beban Per sks Rp80.000	1. SPP				
	SPP Pokok	800,000	800,000	800,000	800,000
	SPP Beban (20 SKS)	1,600,000	1,600,000	1,600,000	1,600,000
	Subtotal SPP	2,400,000	2,400,000	2,400,000	2,400,000
	2. Heregistrasi	250,000	250,000	250,000	250,000
	3. Pembinaan Mhs	1,000,000	-	-	-
	4. Asuransi (pertahun)	35,000	35,000	35,000	35,000
5. Tabungan KKN	-	-	150,000	150,000	
6. Sumbangan Pengembangan Pendidikan Tinggi	4,250,000	4,250,000	750,000	750,000	
Jumlah Pembayaran		7,935,000	6,935,000	3,585,000	3,585,000

**BIAYA PENDIDIKAN
MAHASISWA BARU STRATA 1 (S1) GELOMBANG 2
TAHUN 2017**

(BIAYA TERSEBUT BELUM TERMASUK BIAYA PRAKTIKUM)					
PROGRAM STUDI	KOMPONEN BIAYA	SEMESTER (dalam Rp)			
		I	II	III, V, VII	IV, VI, VIII
Biologi Ekonomi Pembangunan - S1 SPP Beban Per sks Rp85.000	1. SPP				
	SPP Pokok	800,000	800,000	800,000	800,000
	SPP Beban (20 SKS)	1,700,000	1,700,000	1,700,000	1,700,000
	Subtotal SPP	2,500,000	2,500,000	2,500,000	2,500,000
	2. Heregistrasi	250,000	250,000	250,000	250,000
	3. Pembinaan Mhs	1,000,000	-	-	-
	4. Asuransi (pertahun)	35,000	35,000	35,000	35,000
5. Tabungan KKN	-	-	150,000	150,000	
6. Sumbangan Pengembangan Pendidikan Tinggi	5,500,000	5,500,000	1,250,000	1,250,000	
Jumlah Pembayaran		9,285,000	8,285,000	4,185,000	4,185,000
Pendidikan Biologi - S1 Pendidikan Fisika PPKN PAUD Sastra Indonesia (WNA) SPP Beban Per sks Rp90.000	1. SPP				
	SPP Pokok	1,100,000	1,100,000	1,100,000	1,100,000
	SPP Beban (20 SKS)	1,800,000	1,800,000	1,800,000	1,800,000
	Subtotal SPP	2,900,000	2,900,000	2,900,000	2,900,000
	2. Heregistrasi	250,000	250,000	250,000	250,000
	3. Pembinaan Mhs	1,000,000	-	-	-
	4. Asuransi (pertahun)	35,000	35,000	35,000	35,000
5. Tabungan KKN	-	-	150,000	150,000	
6. Sumbangan Pengembangan Pendidikan Tinggi	5,500,000	5,500,000	1,250,000	1,250,000	
Jumlah Pembayaran		9,685,000	8,685,000	4,585,000	4,585,000
PBSI Bimbingan Konseling Sistem Informasi Teknik kimia Teknologi Pangan SPP Beban Per sks Rp90.000	1. SPP				
	SPP Pokok	1,100,000	1,100,000	1,100,000	1,100,000
	SPP Beban (20 SKS)	1,800,000	1,800,000	1,800,000	1,800,000
	Subtotal SPP	2,900,000	2,900,000	2,900,000	2,900,000
	2. Heregistrasi	250,000	250,000	250,000	250,000
	3. Pembinaan Mhs	1,000,000	-	-	-
	4. Asuransi (pertahun)	35,000	35,000	35,000	35,000
5. Tabungan KKN	-	-	150,000	150,000	
6. Sumbangan Pengembangan Pendidikan Tinggi	6,500,000	6,500,000	1,500,000	1,500,000	
Jumlah Pembayaran		10,685,000	9,685,000	4,835,000	4,835,000
Ilmu Hukum SPP Beban Per sks Rp110.000	1. SPP				
	SPP Pokok	1,100,000	1,100,000	1,100,000	1,100,000
	SPP Beban (20 SKS)	2,200,000	2,200,000	2,200,000	2,200,000
	Subtotal SPP	3,300,000	3,300,000	3,300,000	3,300,000
	2. Heregistrasi	250,000	250,000	250,000	250,000
	3. Pembinaan Mhs	1,000,000	-	-	-
	4. Asuransi (pertahun)	35,000	35,000	35,000	35,000
5. Tabungan KKN	-	-	150,000	150,000	
6. Sumbangan Pengembangan Pendidikan Tinggi	8,000,000	8,000,000	1,000,000	1,000,000	
Jumlah Pembayaran		12,585,000	11,585,000	4,735,000	4,735,000

**BIAYA PENDIDIKAN
MAHASISWA BARU STRATA 1 (S1) GELOMBANG 2
TAHUN 2017**

(BIAYA TERSEBUT BELUM TERMASUK BIAYA PRAKTIKUM)					
PROGRAM STUDI	KOMPONEN BIAYA	SEMESTER (dalam Rp)			
		I	II	III, V, VII	IV, VI, VIII
Pendidikan Matematika SPP Beban Per sks Rp100.000	1. SPP				
	SPP Pokok	1,200,000	1,200,000	1,200,000	1,200,000
	SPP Beban (20 SKS)	2,000,000	2,000,000	2,000,000	2,000,000
	Subtotal SPP	3,200,000	3,200,000	3,200,000	3,200,000
	2. Heregistrasi	250,000	250,000	250,000	250,000
	3. Pembinaan Mhs	1,000,000	-	-	-
	4. Asuransi (pertahun)	35,000	35,000	35,000	35,000
5. Tabungan KKN	-	-	150,000	150,000	
6. Sumbangan Pengembangan Pendidikan Tinggi	7,500,000	7,500,000	1,000,000	1,000,000	
Jumlah Pembayaran		11,985,000	10,985,000	4,635,000	4,635,000
Pendidikan Bahasa Inggris SPP Beban Per sks Rp110.000	1. SPP				
	SPP Pokok	1,200,000	1,200,000	1,200,000	1,200,000
	SPP Beban (20 SKS)	2,200,000	2,200,000	2,200,000	2,200,000
	Subtotal SPP	3,400,000	3,400,000	3,400,000	3,400,000
	2. Heregistrasi	250,000	250,000	250,000	250,000
	3. Pembinaan Mhs	1,000,000	-	-	-
	4. Asuransi (pertahun)	35,000	35,000	35,000	35,000
5. Tabungan KKN	-	-	150,000	150,000	
6. Sumbangan Pengembangan Pendidikan Tinggi	8,500,000	8,500,000	1,000,000	1,000,000	
Jumlah Pembayaran		13,185,000	12,185,000	4,835,000	4,835,000
PGSD SPP Beban Per sks Rp110.000	1. SPP				
	SPP Pokok	1,200,000	1,200,000	1,200,000	1,200,000
	SPP Beban (20 SKS)	2,200,000	2,200,000	2,200,000	2,200,000
	Subtotal SPP	3,400,000	3,400,000	3,400,000	3,400,000
	2. Heregistrasi	250,000	250,000	250,000	250,000
	3. Pembinaan Mhs & Kompetensi	1,000,000	200,000	200,000	200,000
	4. Asuransi (pertahun)	35,000	35,000	35,000	35,000
5. Tabungan KKN	-	-	150,000	150,000	
6. Sumbangan Pengembangan Pendidikan Tinggi	8,500,000	8,500,000	1,000,000	1,000,000	
Jumlah Pembayaran		13,185,000	12,385,000	5,035,000	5,035,000
Teknik Industri - S1 Teknik Elektro Akuntansi Manajemen SPP Beban Per sks Rp110.000	1. SPP				
	SPP Pokok	1,100,000	1,100,000	1,100,000	1,100,000
	SPP Beban (20 SKS)	2,200,000	2,200,000	2,200,000	2,200,000
	Subtotal SPP	3,300,000	3,300,000	3,300,000	3,300,000
	2. Heregistrasi	250,000	250,000	250,000	250,000
	3. Pembinaan Mhs	1,000,000	-	-	-
	4. Asuransi (pertahun)	35,000	35,000	35,000	35,000
5. Tabungan KKN	-	-	150,000	150,000	
6. Sumbangan Pengembangan Pendidikan Tinggi	9,500,000	9,500,000	1,000,000	1,000,000	
Jumlah Pembayaran		14,085,000	13,085,000	4,735,000	4,735,000
Teknik Informatika - S1 Ilmu Komunikasi SPP Beban Per sks Rp120.000	1. SPP				
	SPP Pokok	1,200,000	1,200,000	1,200,000	1,200,000
	SPP Beban (20 SKS)	2,400,000	2,400,000	2,400,000	2,400,000
	Subtotal SPP	3,600,000	3,600,000	3,600,000	3,600,000
	2. Heregistrasi	250,000	250,000	250,000	250,000
	3. Pembinaan Mhs & Kompetensi	1,000,000	-	-	-
	4. Asuransi (pertahun)	35,000	35,000	35,000	35,000
5. Tabungan KKN	-	-	150,000	150,000	
6. Sumbangan Pengembangan Pendidikan Tinggi	9,500,000	9,500,000	1,000,000	1,000,000	
Jumlah Pembayaran		14,385,000	13,385,000	5,035,000	5,035,000

BIAYA PENDIDIKAN MAHASISWA BARU STRATA 1 (S1) GELOMBANG 2 TAHUN 2017

(BIAYA TERSEBUT BELUM TERMASUK BIAYA PRAKTIKUM)					
PROGRAM STUDI	KOMPONEN BIAYA	SEMESTER (dalam Rp)			
		I	II	III, V, VII	IV, VI, VIII
Psikologi - S1 SPP Beban Per sks Rp120.000	1. SPP				
	SPP Pokok	1,200,000	1,200,000	1,200,000	1,200,000
	SPP Beban (20 SKS)	2,400,000	2,400,000	2,400,000	2,400,000
	Subtotal SPP	3,600,000	3,600,000	3,600,000	3,600,000
	2. Heregistrasi	250,000	250,000	250,000	250,000
	3. Pembinaan Mhs	1,000,000	-	-	-
	4. Asuransi (pertahun)	35,000	35,000	35,000	35,000
5. Tabungan KKN	-	-	150,000	150,000	
6. Sumbangan Pengembangan Pendidikan Tinggi	10,500,000	10,500,000	1,000,000	1,000,000	
Jumlah Pembayaran		15,385,000	14,385,000	5,035,000	5,035,000
IKM SPP Beban Per sks Rp150.000	1. SPP				
	SPP Pokok	1,200,000	1,200,000	1,200,000	1,200,000
	SPP Beban (20 SKS)	3,000,000	3,000,000	3,000,000	3,000,000
	Subtotal SPP	4,200,000	4,200,000	4,200,000	4,200,000
	2. Heregistrasi	250,000	250,000	250,000	250,000
	3. Pembinaan Mhs	1,000,000	-	-	-
	4. Asuransi (pertahun)	35,000	35,000	35,000	35,000
5. Tabungan KKN	-	-	150,000	150,000	
6. Sumbangan Pengembangan Pendidikan Tinggi	10,500,000	10,500,000	2,250,000	2,250,000	
Jumlah Pembayaran		15,985,000	14,985,000	6,885,000	6,885,000
Farmasi SPP Beban Per sks Rp200.000	1. SPP				
	SPP Pokok	1,500,000	1,500,000	1,500,000	1,500,000
	SPP Beban (20 SKS)	4,000,000	4,000,000	4,000,000	4,000,000
	Subtotal SPP	5,500,000	5,500,000	5,500,000	5,500,000
	2. Heregistrasi	250,000	250,000	250,000	250,000
	3. Pembinaan Mhs	1,000,000	-	-	-
	4. Asuransi (pertahun)	35,000	35,000	35,000	35,000
5. Tabungan KKN	-	-	150,000	150,000	
6. Sumbangan Pengembangan Pendidikan Tinggi	21,000,000	21,000,000	3,000,000	3,000,000	
Jumlah Pembayaran		27,785,000	26,785,000	8,935,000	8,935,000

Yogyakarta, 3 Oktober 2016

Rektor



Dr. Kasiyarno, M.Hum.

NIP. 1953120311984031001

**BIAYA PENDIDIKAN
MAHASISWA BARU STRATA 1 (S1) GELOMBANG 3
TAHUN 2017**

(BIAYA TERSEBUT BELUM TERMASUK BIAYA PRAKTIKUM)					
PROGRAM STUDI	KOMPONEN BIAYA	SEMESTER (dalam Rp)			
		I	II	III, V, VII	IV, VI, VIII
Tafsir Hadits - S1 Bahasa & Sastra Arab - S1 Pendidikan Agama Islam - S1 Perbankan Syariah SPP Beban Per sks Rp65.000	1. SPP				
	SPP Pokok	600,000	600,000	600,000	600,000
	SPP Beban (20 SKS)	1,300,000	1,300,000	1,300,000	1,300,000
	Subtotal SPP	1,900,000	1,900,000	1,900,000	1,900,000
	2. Heregistrasi	250,000	250,000	250,000	250,000
	3. Pembinaan Mhs	1,000,000	-	-	-
	4. Asuransi (pertahun)	35,000	35,000	35,000	35,000
5. Tabungan KKN	-	-	150,000	150,000	
6. Sumbangan Pengembangan Pendidikan Tinggi	3,500,000	3,500,000	500,000	500,000	
Jumlah Pembayaran		6,685,000	5,685,000	2,835,000	2,835,000
Sastra Indonesia - S1 (WNI) SPP Beban Per sks Rp75.000	1. SPP				
	SPP Pokok	800,000	800,000	800,000	800,000
	SPP Beban (20 SKS)	1,500,000	1,500,000	1,500,000	1,500,000
	Subtotal SPP	2,300,000	2,300,000	2,300,000	2,300,000
	2. Heregistrasi	250,000	250,000	250,000	250,000
	3. Pembinaan Mhs	1,000,000	-	-	-
	4. Asuransi (pertahun)	35,000	35,000	35,000	35,000
5. Tabungan KKN	-	-	150,000	150,000	
6. Sumbangan Pengembangan Pendidikan Tinggi	4,250,000	4,250,000	500,000	500,000	
Jumlah Pembayaran		7,835,000	6,835,000	3,235,000	3,235,000
Sastra Inggris - S1 SPP Beban Per sks Rp80.000	1. SPP				
	SPP Pokok	800,000	800,000	800,000	800,000
	SPP Beban (20 SKS)	1,600,000	1,600,000	1,600,000	1,600,000
	Subtotal SPP	2,400,000	2,400,000	2,400,000	2,400,000
	2. Heregistrasi	250,000	250,000	250,000	250,000
	3. Pembinaan Mhs	1,000,000	-	-	-
	4. Asuransi (pertahun)	35,000	35,000	35,000	35,000
5. Tabungan KKN	-	-	150,000	150,000	
6. Sumbangan Pengembangan Pendidikan Tinggi	4,750,000	4,750,000	500,000	500,000	
Jumlah Pembayaran		8,435,000	7,435,000	3,335,000	3,335,000
Matematika Fisika SPP Beban Per sks Rp80.000	1. SPP				
	SPP Pokok	800,000	800,000	800,000	800,000
	SPP Beban (20 SKS)	1,600,000	1,600,000	1,600,000	1,600,000
	Subtotal SPP	2,400,000	2,400,000	2,400,000	2,400,000
	2. Heregistrasi	250,000	250,000	250,000	250,000
	3. Pembinaan Mhs	1,000,000	-	-	-
	4. Asuransi (pertahun)	35,000	35,000	35,000	35,000
5. Tabungan KKN	-	-	150,000	150,000	
6. Sumbangan Pengembangan Pendidikan Tinggi	4,750,000	4,750,000	750,000	750,000	
Jumlah Pembayaran		8,435,000	7,435,000	3,585,000	3,585,000

BIAYA PENDIDIKAN MAHASISWA BARU STRATA 1 (S1) GELOMBANG 3 TAHUN 2017

(BIAYA TERSEBUT BELUM TERMASUK BIAYA PRAKTIKUM)					
PROGRAM STUDI	KOMPONEN BIAYA	SEMESTER (dalam Rp)			
		I	II	III, V, VII	IV, VI, VIII
Biologi Ekonomi Pembangunan - S1 SPP Beban Per sks Rp85.000	1. SPP				
	SPP Pokok	800,000	800,000	800,000	800,000
	SPP Beban (20 SKS)	1,700,000	1,700,000	1,700,000	1,700,000
	Subtotal SPP	2,500,000	2,500,000	2,500,000	2,500,000
	2. Heregistrasi	250,000	250,000	250,000	250,000
	3. Pembinaan Mhs	1,000,000	-	-	-
	4. Asuransi (pertahun)	35,000	35,000	35,000	35,000
5. Tabungan KKN	-	-	150,000	150,000	
6. Sumbangan Pengembangan Pendidikan Tinggi	6,000,000	6,000,000	1,250,000	1,250,000	
Jumlah Pembayaran		9,785,000	8,785,000	4,185,000	4,185,000
Pendidikan Biologi - S1 Pendidikan Fisika PPKN PAUD Sastra Indonesia (WNA) SPP Beban Per sks Rp90.000	1. SPP				
	SPP Pokok	1,100,000	1,100,000	1,100,000	1,100,000
	SPP Beban (20 SKS)	1,800,000	1,800,000	1,800,000	1,800,000
	Subtotal SPP	2,900,000	2,900,000	2,900,000	2,900,000
	2. Heregistrasi	250,000	250,000	250,000	250,000
	3. Pembinaan Mhs	1,000,000	-	-	-
	4. Asuransi (pertahun)	35,000	35,000	35,000	35,000
5. Tabungan KKN	-	-	150,000	150,000	
6. Sumbangan Pengembangan Pendidikan Tinggi	6,000,000	600,000	1,250,000	1,250,000	
Jumlah Pembayaran		10,185,000	3,785,000	4,585,000	4,585,000
PBSI Bimbingan Konseling Sistem Informasi Teknik kimia Teknologi Pangan SPP Beban Per sks Rp90.000	1. SPP				
	SPP Pokok	1,100,000	1,100,000	1,100,000	1,100,000
	SPP Beban (20 SKS)	1,800,000	1,800,000	1,800,000	1,800,000
	Subtotal SPP	2,900,000	2,900,000	2,900,000	2,900,000
	2. Heregistrasi	250,000	250,000	250,000	250,000
	3. Pembinaan Mhs	1,000,000	-	-	-
	4. Asuransi (pertahun)	35,000	35,000	35,000	35,000
5. Tabungan KKN	-	-	150,000	150,000	
6. Sumbangan Pengembangan Pendidikan Tinggi	7,000,000	7,000,000	1,500,000	1,500,000	
Jumlah Pembayaran		11,185,000	10,185,000	4,835,000	4,835,000
Ilmu Hukum SPP Beban Per sks Rp110.000	1. SPP				
	SPP Pokok	1,100,000	1,100,000	1,100,000	1,100,000
	SPP Beban (20 SKS)	2,200,000	2,200,000	2,200,000	2,200,000
	Subtotal SPP	3,300,000	3,300,000	3,300,000	3,300,000
	2. Heregistrasi	250,000	250,000	250,000	250,000
	3. Pembinaan Mhs	1,000,000	-	-	-
	4. Asuransi (pertahun)	35,000	35,000	35,000	35,000
5. Tabungan KKN	-	-	150,000	150,000	
6. Sumbangan Pengembangan Pendidikan Tinggi	8,500,000	8,500,000	1,000,000	1,000,000	
Jumlah Pembayaran		13,085,000	12,085,000	4,735,000	4,735,000

**BIAYA PENDIDIKAN
MAHASISWA BARU STRATA 1 (S1) GELOMBANG 3
TAHUN 2017**

(BIAYA TERSEBUT BELUM TERMASUK BIAYA PRAKTIKUM)					
PROGRAM STUDI	KOMPONEN BIAYA	SEMESTER (dalam Rp)			
		I	II	III, V, VII	IV, VI, VIII
Pendidikan Matematika SPP Beban Per sks Rp100.000	1. SPP				
	SPP Pokok	1,200,000	1,200,000	1,200,000	1,200,000
	SPP Beban (20 SKS)	2,000,000	2,000,000	2,000,000	2,000,000
	Subtotal SPP	3,200,000	3,200,000	3,200,000	3,200,000
	2. Heregistrasi	250,000	250,000	250,000	250,000
	3. Pembinaan Mhs	1,000,000	-	-	-
	4. Asuransi (pertahun)	35,000	35,000	35,000	35,000
5. Tabungan KKN	-	-	150,000	150,000	
6. Sumbangan	8,000,000	8,000,000	1,000,000	1,000,000	
Pengembangan Pendidikan Tinggi					
Jumlah Pembayaran		12,485,000	11,485,000	4,635,000	4,635,000
Pendidikan Bahasa Inggris SPP Beban Per sks Rp110.000	1. SPP				
	SPP Pokok	1,200,000	1,200,000	1,200,000	1,200,000
	SPP Beban (20 SKS)	2,200,000	2,200,000	2,200,000	2,200,000
	Subtotal SPP	3,400,000	3,400,000	3,400,000	3,400,000
	2. Heregistrasi	250,000	250,000	250,000	250,000
	3. Pembinaan Mhs	1,000,000	-	-	-
	4. Asuransi (pertahun)	35,000	35,000	35,000	35,000
5. Tabungan KKN	-	-	150,000	150,000	
6. Sumbangan	9,000,000	9,000,000	1,000,000	1,000,000	
Pengembangan Pendidikan Tinggi					
Jumlah Pembayaran		13,685,000	12,685,000	4,835,000	4,835,000
PGSD SPP Beban Per sks Rp110.000	1. SPP				
	SPP Pokok	1,200,000	1,200,000	1,200,000	1,200,000
	SPP Beban (20 SKS)	2,200,000	2,200,000	2,200,000	2,200,000
	Subtotal SPP	3,400,000	3,400,000	3,400,000	3,400,000
	2. Heregistrasi	250,000	250,000	250,000	250,000
	3. Pembinaan Mhs & Kompetensi	1,000,000	200,000	200,000	200,000
	4. Asuransi (pertahun)	35,000	35,000	35,000	35,000
5. Tabungan KKN	-	-	150,000	150,000	
6. Sumbangan	9,000,000	9,000,000	1,000,000	1,000,000	
Pengembangan Pendidikan Tinggi					
Jumlah Pembayaran		13,685,000	12,885,000	5,035,000	5,035,000
Teknik Industri - S1 Teknik Elektro Akuntansi Manajemen SPP Beban Per sks Rp110.000	1. SPP				
	SPP Pokok	1,100,000	1,100,000	1,100,000	1,100,000
	SPP Beban (20 SKS)	2,200,000	2,200,000	2,200,000	2,200,000
	Subtotal SPP	3,300,000	3,300,000	3,300,000	3,300,000
	2. Heregistrasi	250,000	250,000	250,000	250,000
	3. Pembinaan Mhs	1,000,000	-	-	-
	4. Asuransi (pertahun)	35,000	35,000	35,000	35,000
5. Tabungan KKN	-	-	150,000	150,000	
6. Sumbangan	10,000,000	10,000,000	1,000,000	1,000,000	
Pengembangan Pendidikan Tinggi					
Jumlah Pembayaran		14,585,000	13,585,000	4,735,000	4,735,000
Teknik Informatika - S1 Ilmu Komunikasi SPP Beban Per sks Rp120.000	1. SPP				
	SPP Pokok	1,200,000	1,200,000	1,200,000	1,200,000
	SPP Beban (20 SKS)	2,400,000	2,400,000	2,400,000	2,400,000
	Subtotal SPP	3,600,000	3,600,000	3,600,000	3,600,000
	2. Heregistrasi	250,000	250,000	250,000	250,000
	3. Pembinaan Mhs & Kompetensi	1,000,000	-	-	-
	4. Asuransi (pertahun)	35,000	35,000	35,000	35,000
5. Tabungan KKN	-	-	150,000	150,000	
6. Sumbangan	10,000,000	10,000,000	1,000,000	1,000,000	
Pengembangan Pendidikan Tinggi					
Jumlah Pembayaran		14,885,000	13,885,000	5,035,000	5,035,000

**BIAYA PENDIDIKAN
MAHASISWA BARU STRATA 1 (S1) GELOMBANG 3
TAHUN 2017**

(BIAYA TERSEBUT BELUM TERMASUK BIAYA PRAKTIKUM)					
PROGRAM STUDI	KOMPONEN BIAYA	SEMESTER (dalam Rp)			
		I	II	III, V, VII	IV, VI, VIII
Psikologi - S1 SPP Beban Per sks Rp120.000	1. SPP				
	SPP Pokok	1,200,000	1,200,000	1,200,000	1,200,000
	SPP Beban (20 SKS)	2,400,000	2,400,000	2,400,000	2,400,000
	Subtotal SPP	3,600,000	3,600,000	3,600,000	3,600,000
	2. Heregistrasi	250,000	250,000	250,000	250,000
	3. Pembinaan Mhs	1,000,000	-	-	-
	4. Asuransi (pertahun)	35,000	35,000	35,000	35,000
5. Tabungan KKN	-	-	150,000	150,000	
6. Sumbangan Pengembangan Pendidikan Tinggi	11,000,000	11,000,000	1,000,000	1,000,000	
Jumlah Pembayaran		15,885,000	14,885,000	5,035,000	5,035,000
IKM SPP Beban Per sks Rp150.000	1. SPP				
	SPP Pokok	1,200,000	1,200,000	1,200,000	1,200,000
	SPP Beban (20 SKS)	3,000,000	3,000,000	3,000,000	3,000,000
	Subtotal SPP	4,200,000	4,200,000	4,200,000	4,200,000
	2. Heregistrasi	250,000	250,000	250,000	250,000
	3. Pembinaan Mhs	1,000,000	-	-	-
	4. Asuransi (pertahun)	35,000	35,000	35,000	35,000
5. Tabungan KKN	-	-	150,000	150,000	
6. Sumbangan Pengembangan Pendidikan Tinggi	11,000,000	11,000,000	2,250,000	2,250,000	
Jumlah Pembayaran		16,485,000	15,485,000	6,885,000	6,885,000
Farmasi SPP Beban Per sks Rp200.000	1. SPP				
	SPP Pokok	1,500,000	1,500,000	1,500,000	1,500,000
	SPP Beban (20 SKS)	4,000,000	4,000,000	4,000,000	4,000,000
	Subtotal SPP	5,500,000	5,500,000	5,500,000	5,500,000
	2. Heregistrasi	250,000	250,000	250,000	250,000
	3. Pembinaan Mhs	1,000,000	-	-	-
	4. Asuransi (pertahun)	35,000	35,000	35,000	35,000
5. Tabungan KKN	-	-	150,000	150,000	
6. Sumbangan Pengembangan Pendidikan Tinggi	22,000,000	22,000,000	3,000,000	3,000,000	
Jumlah Pembayaran		28,785,000	27,785,000	8,935,000	8,935,000

Yogyakarta, 3 Oktober 2016
Rektor



Dr. Kasiyarno, M.Hum.
NIP. 1953120311984031001

CATATAN

A series of horizontal dotted lines provided for taking notes.

CATATAN

A series of 30 horizontal dotted lines for note-taking.